ANDHRA JYOTI, Vijayawada. Regd. No. H. 643

ఉదయం

ఆంధ్రజ్యోతి

ఎడిటర్: నార్ల వెంకటేశ్వరరావు

Telephone : 4343

సంపుటి 8 :: సంచిక 325 | విజయవాడ, మే 27, 1968 సోమవారం | 6 పేజీలు 12 పైసలు

12/100

చందా రేట్లు

	పోస్టు లేకుండా ఉ. స. పై.	పోస్టుతో ఉ. స. పై.
ఒక కాపీకి	3.75	4.25
మూడు నెలలకు	11.25	12.75
ఆరు నెలలకు	22.50	25.50
సంవత్సరానికి	45.00	50.00

పత్రికా సంబంధ మేనేజరు
ఆంధ్రజ్యోతి, పో. బా. నెం. 334, విజయవాడ-2.

ఫలించిన ఆస్ట్రేలియన్ బాలిక జోన్స్ కోర్కె

సిడ్నీ, మే 26 — పదేళ్ళ సిడ్నీ పాఠశాల విద్యార్థిని రోస్లిన్ జోన్స్ పదిహేను మాసాల క్రితం భారత ప్రధాని శ్రీమతి ఇందిరా గాంధిని కలుసుకోవాలన్న తన కోర్కెను తెలుపుతూ, స్థానిక పత్రికకు ఒక లేఖ వ్రాసింది. ఆ బాలిక వాంఛితం మొన్న నెరవేరింది. ఇక్కడ శ్రీమతి ఇందిరా గాంధిని జోన్స్ కలుసుకున్నది.

"ఇండియాలో సుస్థిరత ఆసియా ప్రగతికి తోడ్పడగలదు"

ఆస్ట్రేలియా రేడియోతో ప్రసంగిస్తూ ఇందిరా గాంధి ఉద్ఘాటన

గార్టన్‌తో చర్చలపట్ల భారత ప్రధాని సంతృప్తి

న్యూఢిల్లీ, మే 26

ఇండియాలో సుస్థిరత, స్వయంసమృద్ధి మొత్తం ఆసియాలో శాంతి, పురోభివృద్ధికి తోడ్పడగలవని ప్రధాని శ్రీమతి ఇందిరా గాంధి నేటి రాత్రి ఇక్కడ ఉద్ఘాటించారు.

ప్రధాని గార్టన్‌తోను, ఇతర నాయకులతోను ప్రయోజనకరమైన చర్చలు జరిపినట్టు ఆమె తెలియజేశారు.

సెషనర్ రేడియోలో ప్రసంగిస్తూ, అదే నోటి చెబుతూ భారత ప్రధాని ఇంకా ఇలా అన్నారు:

"వారి కయాందోళనను అర్థం చేసుకొనవచ్చు. అయితే విదేశీ ప్రమాదాల నుంచి రక్షణ ఆర్థిక స్వాతంత్ర్యం, రాజకీయ సుస్థిరత చేకూర్చుకొనడం ద్వారా మాత్రమే సాధ్యం అని గుర్తించాలి.

"ఆసియాలో జాతీయ శక్తులను మరింత సుస్థిరం చేయాలి. ఇది ఆసియాను దేశాల ప్రయోజనాల దృష్ట్యా మాత్రమేకాక అగ్ర రాజ్యాల ప్రయోజనాల దృష్ట్యా అవసరం."

ప్రధాని ఇందిరా గాంధి, మరొక చోట తమ ప్రసంగంలో ఆసియాలో అసియన్ దేశాలలో ఇండియా [illegible] అనుసరించిన విధానాలను వివరించారు.

1971 నాటికి ఆహార రంగంలో స్వయంసమృద్ధి

భారత దేశం ఈ క్రింది పేర్కొన్న మూడు లక్ష్యాల సాధనకు కృషి చేస్తున్నదని ఆమె అన్నారు.

1. 1971 నాటికి ఆహార రంగంలో స్వయం సమృద్ధి సాధన. 2. 1973 నాటికి పేదకి సహాయానికి స్వ నివేదనం, 3. దీని ఇంతో జనాభా రేటును మాటికి 40 వంతులు తగ్గించడం.

భారత ప్రజలు తమ లక్ష్యాలను సాధించే వరకు ఎక్కడుంటారోదని ప్రధాని ఉద్ఘాటించారు.

అసియన్ దేశాలమధ్య సంబంధాలనుగురించి

(మిగతా 3 వ పేజీలో)

ముస్తాబాద్‌లో జరిగిన సభలో ప్రసంగిస్తున్న ముఖ్యమంత్రి శ్రీ బ్రహ్మానందరెడ్డి

స్వార్థీయ నెహ్రూ [illegible] నేడే

(ప్రత్యేక [illegible])

పరిష్కారానికి [illegible] ప్రయత్నం

కనీస వేతనాలలో 36 శాతం హెచ్చింపుకు అంగీకారం

ప్రెసిడెంట్ డిగోల్ ప్రతిపాదన హింసాయుతమైనదని రచయితల విమర్శ

పారిస్, మే 26—

మొత్తం ప్రాన్సును అలముకొన్న సమ్మెల సంక్షోభాన్ని పరిష్కరించడానికి ప్రభుత్వాధికారులకు, యజమానులకు, కార్మిక నాయకులకు మధ్య జరిగిన చర్చలలో కనీస వేతనాన్ని 36 శాతంపరకు పెంచడానికి అంగీకారం కుదిరినట్టు అధికార వర్గాలు తెలియజేశాయి.

[illegible] రెండు [illegible] మంది మూడు [illegible] పెరిగిందని వారు చెప్పారు. [illegible] కొనసాగుతూ ఉన్నాయి. [illegible] ఇంకా కొనసాగుతున్నాయి.

[illegible] నిపుణుల నాయకత్వాన గల సి.జి.టి. పార్టీ సమ్మెకు [illegible] కార్యదర్శి [illegible] విరామ సమయంలో మాట్లాడుతూ [illegible] పై చర్చలకు [illegible] ఉన్నదని రాయబారి [illegible] తెలిపారు.

[illegible] చర్చలు ప్రారంభించి ముందు [illegible] పెట్టిన [illegible] తెలియజేయాలని కోరుతూ ప్రతిపాదించారు. [illegible] తెలిపారు.

[illegible] చర్చలు విస్తృతంగా కొనసాగించి, నాటి సమస్యలను పరిష్కరించి త్వరలో సమ్మె కార్మికులకు తెలియజేయాలని కోరుతూ ప్రతిపాదించినట్టు శ్రీ పెయిరా తెలిపారు.

నిన్న రాత్రి జరిగిన చర్చలలో కనీస వేతనాన్ని హెచ్చించి ప్రతిపాదన [illegible] చేస్తుంది. ప్రతిపాదన ప్రకారం [illegible] కనీసవేతనాన్ని 354 ఫ్రాంకులు నుంచి రోజుకు 540 ఫ్రాంకులవరకు పెంచవలసి వుంటుంది.

శ్రీ పాంపిడో ప్రకటన

మొన్న రాత్రి జరిగిన సంప్రదింపుల గురించి శ్రీ పాంపిడో తెలియజేస్తూ, దేశంలో అంతర్యుద్ధాన్ని రెచ్చగొట్టడానికి చేస్తున్న ప్రయత్నాలను ప్రభుత్వం ఎదుర్కొనవలసి వచ్చిందని తెలిపారు.

[illegible] లాటిన్ క్వార్టర్‌లో, ప్యారిస్‌లో చేసుకో నడిచిన రెచ్చగొట్టిన కొటుకు విధించు కొనడం కాగలదని ఆయన ప్రకటించారు.

[illegible] న్యూజిలాండ్ పర్యటనలో ముఖ్యమైనది న్యూజిలాండ్ ప్రధాని కీత్‌హోలి ఓక్‌తోను, ఆయన మంత్రివర్గ సహచరులతోను సంప్రదించుట జరపడం.

శ్రీ హోలిఓక్‌తో వాణిజ్యం విస్తరణ అవకాశాలను గురించి ఆమె చర్చించవచ్చునని భావిస్తున్నారు.

న్యూజిలాండ్‌లోని సహజవాయువు నిక్షేపాలకి అవసరమైన గొట్టాలలో అధికభాగం ఇండియాలో తయారుచేసిన వాటిని కొనుగోలు చేస్తున్నారు.

న్యూజిలాండ్ రాలా చిన్నదేశం. ఈ దేశం జనాభా 27,00,000.

బోమవారం స్థానిక కాలమానం ప్రకారం సాయంత్రం 5.40 గంటలకు శ్రీమతి గాంధి న్యూజిలాండ్ ప్రారంభమవుతుంది. శ్రీమతి గాంధి ఈ దేశంలో మొత్తం 38 గంటలు వర్యటిస్తారు.

బోమవారం రాత్రికి గవర్నరు జనరల్ అతిథిగా ఎదుత్వి గృహంలో జరిపిస్తారు.

మంగళవారం హైకమిషన్ కార్యాలయానికి వెళ్ళడంతో కార్యక్రమం ప్రారంభమవుతుంది. జాతీయ యోధుల స్మారకచిహ్నంపై పూలమాలలు వుంచుతారు.

శ్రీ హోలిఓక్‌తో సంభాషణలు జరపడానికి పార్లమెంటులో వెళ్ళడానికి ముందే శ్రీమతిగాంధి వెల్లింగ్టన్ మేయరుకు ఆతిథ్యం ఇస్తారు.

ఎత్తికా ప్రతినిధుల సమావేశం తర్వాత ప్రధానత్వం శ్రీమతి గాంధికి విందు చేస్తుంది.

ఇందిరాగాంధి న్యూజిలాండ్ పర్యటన నేడే ప్రారంభం

వెల్లింగ్టన్, మే 26— రెండవ రోజు ప్రారంభంకానున్న శ్రీమతి ఇందిరా గాంధి [illegible] న్యూజిలాండ్ ప్రధాని కీత్‌హోలి ఓక్‌తోను, ఆయన మంత్రివర్గ సహచరులతోను సంప్రదింపులు జరపడం.

శ్రీ హోలిఓక్‌తో వాణిజ్యం విస్తరణ అవకాశాలను గురించి ఆమె చర్చించవచ్చునని భావిస్తున్నారు.

న్యూజిలాండ్‌లోని సహజవాయువు నిక్షేపాలకి అవసరమైన గొట్టాలలో అధికభాగం ఇండియాలో తయారుచేసిన వాటిని కొనుగోలు చేస్తున్నారు.

న్యూజిలాండ్ చాలా చిన్నదేశం. ఈ దేశం జనాభా 27,00,000.

బోమవారం స్థానిక కాలమానం ప్రకారం సాయంత్రం 5.40 గంటలకు శ్రీమతి గాంధి న్యూజిలాండ్ ప్రారంభమవుతుంది. శ్రీమతి గాంధి ఈ దేశంలో మొత్తం 38 గంటలు వర్యటిస్తారు.

బోమవారం రాత్రికి గవర్నరు జనరల్ అతిథిగా ఎదుత్వి గృహంలో విందిస్తారు.

మంగళవారం హైకమిషన్ కార్యాలయానికి వెళ్ళడంతో కార్యక్రమం ప్రారంభమవుతుంది. జాతీయ యోధుల స్మారకచిహ్నంపై పూలమాలలు వుంచుతారు.

శ్రీ హోలిఓక్‌తో సంభాషణలు జరపడానికి పార్లమెంటులో వెళ్ళడానికి ముందే శ్రీమతిగాంధి వెల్లింగ్టన్ మేయరుకు ఆతిథ్యం ఇస్తారు.

ఎత్తికా ప్రతినిధుల సమావేశం తర్వాత ప్రధానత్వం శ్రీమతి గాంధికి విందు చేస్తుంది.

శ్రీ నీలం సంజీవరెడ్డి

హైదరాబాద్, మే 26— లోక్‌సభ స్పీకర్ శ్రీ నీలం సంజీవరెడ్డి 29 వ తేదీన హైదరాబాద్ వస్తారు. ఆయన 31 వ తేదీన ఢిల్లీ వెళతారు.

చెకోస్లావాకియాలో కొత్త పార్టీల స్థాపనకు యత్నం

ప్రాగ్, మే 26— చెకోస్లావాకియాలో ఏకపక్ష రాజకీయ విధానం అవతరించిన అనంతరం ఏర్పడ్డమైనది కాగలదని నిన్న అంతర్జాతీయ వ్యవహారాల కార్యాలయం హెచ్చరించింది.

కొత్త పార్టీల సంస్థాపనకు అనుమతి కోరుతూ ప్రభుత్వానికి దాఖలు చేసిన అర్జీలు [illegible] అవకాశాలు లేవని [illegible] అధికారిక ప్రకటన తెల్పు[illegible]

[illegible] ఇండియా [illegible] అనుమతికి స్వస్తి చెప్పగలదని [illegible] రంగాలలో విదేశీ ఆర్థిక సహాయం [illegible] పడని ప్రధాని శ్రీమతి ఇందిరా [illegible]

మాస్కో, మే 26—సోవియెట్ అధికారులు మాస్కోలోని కెనడా రాయబారి కార్యాలయం సహాయ సైనికోద్యోగి గ్రూస్ కెప్టెన్ జె. వి. వాట్సన్‌ను అవాంఛనీయ వ్యక్తిగా ప్రకటించి, సోవియెట్ యూనియన్ నుంచి బహిష్కరించినట్టు నిన్న ప్రభుత్వ వార్తా సంస్థ ఇతార్-తాస్ ప్రకటించింది.

కెనడా అధికారి గూఢచారి చర్యలకు పాల్పడినట్టు ఆరోపించినట్టు ఆ సంస్థ తెలియజేసింది.

గ్రూప్ కెప్టెన్ వాట్సన్ మొన్న ఇక్కడి నుంచి స్వదేశానికి బయలుదేరి వెళ్ళారు.

రాష్ట్రంలో హరిజనులకు ఇళ్ల స్థలాల కేటాయింపు

50 లక్షలను మంజూరు చేసినట్టు

సూరంపల్లిలో ముఖ్యమంత్రి ప్రకటన

గన్నవరం ఉపఎన్నికలో శ్రీ [illegible] ("ఆంధ్రజ్యోతి" ప్రత్యేక [illegible]) [illegible] శ్రీ కాసు బ్రహ్మానంద

నాగార్జునసాగర్ ప్రాజెక్టు [illegible] లకుగాను రాష్ట్ర ప్రభుత్వం 50 [illegible] ఉదారంగా సాయంచిందని ముఖ్యమంత్రి నేడు ఇక్కడ [illegible] గారిని ఉదారంగా [illegible] ఎదురుకాలం [illegible] యాంత్రికీకరణకి వ్యయపరచడం జరిగిందని ఆయన అన్నారు.

గత సంవత్సరం కేంద్రం అదికంగా ఆర్థికసహాయం చేయడంవల్లనే అరులక్షల ఎకరాలకు నీటివసతి కల్పించడం జరిగిందని అన్నారు. రెండవ దశ పూర్తి అయిన అనంతరం నీరు పుష్కలంగా అందుకొనగలదని రైతులు సాగుకు మొదలుపెట్టి పండించడానికి సిద్ధంగా వుండాలని ముఖ్యమంత్రి తెలియజేశారు.

వ్యవసాయ పంపుల మీద నీ పరిశీలనలు జరుపుతున్నాయని అన్నారు. రెండు సంవత్సరాలలో అనావృష్టి ఎర్పడడం వల్ల మూడు వందల కోట్ల ఆదాయాన్ని పోగొట్టుకొనడం జరిగిందని అందువల్లనే రాష్ట్రంలో ఆర్థికంగా ఇబ్బందిపడవలసి వచ్చిందని ఆయన అన్నారు.

హరిజనులు ఇచ్చిన వినతి పత్రాలకి సమాధానమిస్తూ 50 లక్షల రూపాయలు హరిజనుల ఇళ్ళ స్థలాల కొనుగోలు నిమిత్తం కేటాయించడం జరిగిందని ఆయన తెలియజేశారు.

రాష్ట్ర ప్రభుత్వం వెనుకబడిన కులాల హరిజనుల సమస్యలపట్ల శ్రద్ధ వహించగలదని, కార్యాచరికంగా మంజూరైన భూములకు కాస్త పట్టాలు కూడా ఇవ్వడం జరిగిందని ఆయన పేర్కొన్నారు.

రాష్ట్ర ముఖ్యమంత్రి శ్రీ కాసు బ్రహ్మానందరెడ్డి గన్నవరం నియోజకవర్గంలో జరిగే ఉప ఎన్నికల ప్రచారానికి నేటి ఉదయం విజయవాడ నుంచి బయలుదేరారు.

సూరంపల్లిలో జరిగిన సమావేశానికి జిల్లా పరిషత్ అధ్యక్షుడు శ్రీ పిన్నమనేని కోటేశ్వరరావు అధ్యక్షత వహించారు.

గ్రామస్థుల తరపున శ్రీ గొడెం వెంకట్రామయ్య ముఖ్యమంత్రికి విన్నాపపత్రం సమర్పిస్తూ గ్రామాలమధ్య ప్రయాణ సౌకర్యాలు అంతగా లేవని, వైద్య సౌకర్యాలు సమకూర్చాలని, ముఖ్యమంత్రిని కోరారు.

కాపనపత్యులు శ్రీ తమ్మిమోలు వెంకట్రావు మాట్లాడుతూ మన్న గ్రామంనుంచి సూరంపల్లివరకు విజయవాడ మన్న ఏటీ బస్సును నడుపుగిండాలని కోరారు.

జిల్లా కాంగ్రెస్ కార్యదర్శి శ్రీ కె. కృష్ణారెడ్డి, శ్రీ పంబూరి శ్రీనివాసరావు ప్రసంగించారు.

ముఖ్యమంత్రి ఉపన్యాసాన్ని కొనసాగిస్తూ, గ్రామస్థులు కోరుతున్న విషయాలు అన్నీ చాలా చిన్నవని ఆ కోరికలు అన్నీ అర్థవంతమైన శ్రీ కాకాని వెంకటరత్నంకు

శేఖర్ యూనివర్సిటి అధ్యక్షుల మూడియన్ పట్టుబడ్డారు మరుసటి రోజు మే 24 వ తేదీన విశ్వవిద్యాలయ కార్యాలయం వద్ద నిరవధికంగా బైఠాయించి పట్టభద్రోన్ని ప్రారంభించినట్టు తిరువేంకటం [illegible]

గోపవరపుగూడెం

నేటి ఉదయం ముఖ్యమంత్రి గోపవరపుగూడెం వెళ్ళి ఇటీవల పెండ్లి ఎంపికి దగ్గమయిన ప్రదేశాన్ని తిలకించారు.

పెండ్లి కూతురును ఆమె తండ్రిని, తాతగారిని పలకరించారు.

అక్కడ జరిపిన సమావేశంలో ముఖ్య

(మిగతా 3 వ పేజీలో)

కాజీపేట, బల్లార్షా సెక్షన్‌లో ఢిల్లీ జనతాకు ప్రమాదం

రెండు పెట్టెలు పట్టాలు తప్పిన వైనం

హైదరాబాద్, మే 26— దక్షిణ మధ్య రైల్వేలో సికింద్రాబాద్ డివిజన్‌లోని కాజీపేట బల్హార్షా సెక్షన్‌లో విహారగామ స్టేషన్ అప్టుబర్ సిగ్నల్ సమీపంలో నేడు [illegible] సాయంత్రం [illegible] ఎవరికీ [illegible] లేదు. పట్టాలు తొలగిన పెట్టెలో ప్రయాణం చేస్తున్నవారికి ఇతర పెట్టెలలో తరలించారు. మిగిలిన పదిపెట్టెలతో [illegible] ప్రయాణాన్ని కొనసాగించింది.

ప్రమాదం కారణాన్ని దర్యాప్తు చేస్తున్నారు.

విజయవాడలో ఉష్ణోగ్రత

విజయవాడ, మే 26— విజయవాడలో నేటి ఉష్ణోగ్రత 108 ఫారన్‌హీట్ డిగ్రీలు.

హైదరాబాద్‌లో 107.8 ఫారన్‌హీట్ డిగ్రీలు

నార్వేజియన్ సముద్రంలో సోవియెట్ బాంబర్ కూలిపోయిన ఉదంతం

-అమెరికా రక్షణశాఖ వెల్లడి

వాషింగ్టన్, మే 26—

నార్వేజియన్ సముద్రంలో ప్రయాణిస్తున్న అమెరికా విమాన వాహక నౌక "ఎస్సెక్స్"ను సమీపించి, తక్కువ ఎత్తులో వుండి వెంబడించిన తర్వాత నిన్న నార్వేకోస్తాకు సుమారు 180 మైళ్ళలో సోవియెట్ టి యు-16 బాంబర్ విమానం కూలిపోయినట్టు అమెరికా రక్షణ శాఖ ప్రకటించింది.

సముద్రంలో మూడు మృత దేహాలు దొరికినవని కూడా ఇక్కడి పెంటాగన్ అధికార ప్రకటన తెల్పుతున్నది.

ఈ విమానం ఒక శత్రు రకానికి చెందినదని అది "బాడ్జర్"గా అమెరికన్ బలాలలో ప్రసిద్ధి పొందినదని రక్షణ శాఖ వెల్లడించింది.

"బాడ్జర్" విమానంలో సాధారణంగా ఏడుగురు వైమానికులు వుంటారని కూడా అధికార ప్రకటన తెలియజేసింది.

ఈ సంఘటన జరిగడానికిముందు సోవియెట్ బాంబర్‌ను ఏ నౌక లేదా విమానం వెదరింపడంగాని, అడ్డకోయిందడంగాని జరిగలేదని ప్రకటన వివరించింది.

మాస్కో మౌనం

మాస్కో, మే 26 —

సోవియెట్ బాంబర్ విమానం కూలిపోయిందన్న విషయమై సోవియెట్ ప్రభుత్వం నిన్నరాత్రి మౌనం వహించింది.

ఈ ప్రమాదం గురించి తమకు సమాచారం అందలేదని సోవియెట్ అధికార వార్త సంస్థ ప్రతినిధి చెప్పారు.

"కోప్ - ఫాబ్రిక్స్"

చేనేత వస్త్రాల అమ్మకంపై

10% ప్రత్యేక రిబేటు

27-5-68 నుండి 7-6-68 వరకు

(12 రోజులు మాత్రమే)

మా అన్ని విక్రయ శాలలలోను. ఈ సంఘమునకు అనుబంధింపబడిన అన్ని ప్రాథమిక చేనేత సహకార సంఘములలోను ఇవ్వబడును.

కావలసిన చేనేత వస్త్రములను విరివిగా ఇప్పుడే కొని లాభం పొందండి.

ఆంధ్ర చేనేత సహకార సంఘము లిమిటెడ్

విజయవాడ—3.

1968 మే 27 సోమవారం
శ్రీ కీలకనామ సంవత్సర
వైశాఖ అమావాస్య
అమావాస్య: మ॥ 1.00 కృత్తిక: ఉ॥ 7.37
వర్జ్యం: రా॥ 1.37 నుంచి 3.25 వరకు

1968 మే 28 మంగళవారం
శ్రీ కీలకనామ సంవత్సర
జ్యేష్ఠ శుద్ధ పాడ్యమి
పాడ్యమి: మ॥ 3.22 రోహిణి: ఉ॥ 10.38
వర్జ్యం: సా॥ 4.51 నుంచి 6.38 వరకు

ఆంధ్రజ్యోతి
"తమసో మా జ్యోతిర్గమయ"

వ్యవసాయాభివృద్ధి

ఇటీవల న్యూఢిల్లీలో సమావేశమైన జాతీయాభివృద్ధి మండలి ఒక ముఖ్యనిర్ణయం చేసింది. చతుర్థ ప్రణాళికాకాలంలో ప్రతి సంవత్సరం నూటికి అయిదారువంతుల చొప్పున వ్యవసాయోత్పత్తిని అభివృద్ధి చేయాలన్నది ఈ నిర్ణయం.

సమావేశంలో పాల్గొన్న ముఖ్యమంత్రులలో కొందరు, ముఖ్యంగా ఆంధ్రప్రదేశ్ ముఖ్యమంత్రి ఈ అభివృద్ధి రేటును సాధించడం కష్టసాధ్యమేనని ఉద్ఘాటించారు. అయితే, దానికి ఆయన కొన్ని షరతులు పెట్టారు. వాటి సారాంశం—వ్యవసాయోత్పత్తి అభివృద్ధికి కావలసిన సదుపాయాలన్నింటిని కేంద్రం రాష్ట్రాలకు కలిగించాలి.

ఇటువంటి సదుపాయాలలో ముఖ్యమైనవి రసాయనికపు ఎరువులు. కేంద్ర ప్రభుత్వం రూపొందించిన అధికాహారోత్పత్తివ్యూహంలో ముఖ్యమైన పాత్ర ఎరువులదే. వీటిని దాలిసంతగా సరఫరా చేయనిదే, ముఖ్యంగా వ్యవసాయంలో ముందంజవేస్తున్న ఆంధ్రప్రదేశ్ వంటి రాష్ట్రాలకు సప్లయి చేయనిదే వ్యవసాయోత్పత్తి లక్ష్యాలను సాధిం[illegible]

[illegible] పౌరుదల సౌకర్యాల అభివృద్ధి. ముఖ్యమంత్రి శ్రీ కె. బ్రహ్మానందరెడ్డి మొన్న షాద్‌నగర్‌లో ఒక సభలో మాట్లాడుతూ, ఈ విషయమై కేంద్రం చేయదగిన సహాయాన్ని వివరించారు. నాగార్జునసాగర్, పోచంపాడు మొదలైన భారీ ఇరిగేషన్ ప్రాజెక్టుల సంగతి సరే. అవి దీర్ఘకాలికమైన ప్రాజెక్టులు. నిర్మాణం ప్రారంభించిన ఎన్నో ఏళ్లకుగాని వాటి ఫలితం అందుబాటులోకి రాదు. వాటి నిర్మాణానికి అపార ధనం అవసరమైన కారణంగా వాటి పురోగతి మందకొడిగా జరుగుతున్నది.

కాని, ఈ లోగా ప్రస్తుతంవున్న నీటి సౌకర్యాలనే అభివృద్ధి చేసుకోవలసివుంది ముఖ్యంగా దేలా జిల్లాలలో పరదలమూలంగా, మురుగునీటి పారుదల సౌకర్యాలు సరిగా లేని కారణంగా ప్రతి సంవత్సరం అపారనష్టం సంభవిస్తున్నది. దేశానికి వినియోగపడవలసిన ఎంతో అమూల్యమైన పంట వృథా అయిపోతున్నది. కొద్దిపాటి ఖర్చుతో మురుగునీటి పారుదల సౌకర్యాలనుకల్పిస్తే ఈ పంటను కాపాడుకొని, ఉత్పత్తిని వృద్ధిచేసుకోవచ్చు.

అలాగే, రాయలసీమ జిల్లాలవంటి ప్రాంతాలలో కొద్దిపాటి ఖర్చుతో, స్వల్ప కాలంలో వ్యవసాయోత్పత్తిని పెంచడానికి, అక్కడ తరచుగా సంభవించే దుర్భిక్షాన్ని నివారించడానికి చిన్నతరహా నీటి వనరుల కల్పన అవసరమవుతున్నది.

దానికి, దీనికి కూడా కేంద్రం సహాయం చేయాలని ముఖ్యమంత్రి అభ్యర్థించారు. ఇటువంటి అభ్యర్థనలు ఇంతకుముందెన్నిసార్లు చేసినా ధనాభావం కారణాన్నిచెబుతూ కేంద్రం అలక్ష్యం చేస్తున్నది.

కేవలం 27 కోట్ల రూపాయల ఖర్చుతో కొన్ని నీటి పారుదల సౌకర్యాలను మరమ్మత్తు చేసినట్లయితే, ఏడాదికి అదనంగా రెండులక్షల టన్నుల ఆహార ధాన్యాలను పండించడం సాధ్యం కాగలదని ముఖ్యమంత్రి అంచనా వేశారు.

మరొక మూడున్నర ఏళ్లలో, అంటే 1971 అంతం నాటికి ఆహార ధాన్యాల దిగుమతికి స్వస్తి చెప్పాలని తాము నిశ్చయించినట్లు ప్రధాని ఇందిరాగాంధి మొన్న ఢిల్లీలో ప్రకటించారు. ఆంధ్రప్రదేశ్ వంటి రాష్ట్రాలు కోరుతున్న సదుపాయాలన్నీ కల్పించినప్పుడే ఈ లక్ష్యం ధన నెరవేరేది.

పాడి పంటలు

పశుగణాభివృద్ధికి జరుగుతున్న కృషి

మన దేశ ప్రజలకు పుష్కలమైన ఆహారము లభించుటకు పశుగణాభివృద్ధి ప్రముఖ స్థానము వహిస్తుంది. అంతేగాక వ్యవసాయదారుల ఆర్థిక పరిస్థితులను మెరుగుపరచడానికి కూడా పశుగణాభివృద్ధికి సంబంధించిన పరిశోధన ప్రధానమైనది.

మన దేశంలోని పశువుల కోళ్ళ సంఖ్య అపారమైనది. ప్రపంచపు మొత్తంలో ఐదవ వంతు పశువులు, గేదెలు, దున్నలు మనదేశంలోనే వున్నాయి. ఐన వీటిద్వారా మనకు లభించే మాంసకృత్తులు ఇతరదేశములతో పోలి చూడనట్లయితే చాలా తక్కువేనని చెప్పాలి. మన దేశ ప్రజలకు పరిపుష్టిని మాంసకృత్తులను మన పశువుల ద్వారా పొందవలెనంటే వాటిపాలన, పోషణ విషయంలో మనం ఒక్కోక్కమైన శ్రద్ధ వహించాలి, ఇతరదేశములలో దీనిని పాటించినప్పుడు మన దేశంలో కూడా దీనిని పాటించుట కష్టము కాదు.

కోళ్ళతో పాటు మన పశువులను మన జనము తప్పనిసరిగా పోషిస్తుంది. అందుచేత పరిమితంగా లభించే ఆహార పదార్థాల విషయంలో పశువులకు, మనుష్యులకు పోటీ తప్పదు. అలా కాక, ఈ పోటీని పాక్షికమైనంత తగ్గించుటకని ప్రతిపశువు, కోడి ఎక్కువ ఆహారపదార్థములను ఉత్పత్తి చేయునట్లు, ఉత్పత్తికి పనికిరాని వాటిని, నష్టకారకమైన వాటిని తగ్గించునట్లు, వ్యవసాయోత్పత్తులను పారిశ్రమైనంత ఎక్కువ చేయునట్లు, మిశ్రమ వ్యవసాయ పద్ధతిద్వారా వ్యవసాయమును లాభదాయకంగా చేయునట్లు ప్రతి ఒక్కరు కృషి చేయాలి.

కోళ్ళు అతి చిన్నవిగా పెరిగి మనకు మాంసకృత్తులను సరఫరా చేస్తాయి. అందుచేత ఇంతవరకు కోళ్ళ పెంపకమును భారీయెత్తున చేపట్టాలి మన దేశములో సుమారు 1,160 లక్షల కోళ్ళువున్నా మనకు వీటిద్వారా లభించే గ్రుడ్లు చాలా తక్కువే. సగటున ఒక్కొక్క కోడినుండి 63 గ్రుడ్లుమాత్రమే లభిస్తున్నాయి. ప్రతి ఒక్కరికి ఎనిమిదాపైనము లభించవలెనంటే కనీసము రోజుకు ఒక్కొక్క గ్రుడ్డు అయినా ఉపయోగించాలి. దీనికంటేవీటిద్వారా లభించే గ్రుడ్డు మన అవసరాలకు ఎంతమాత్రం సరిపోవు తేలింది. ఏడాదికి కనీసము 200 నుండి 225 గ్రుడ్లుపెట్టే కోళ్ళను అభివృద్ధిచేసేయోచన మన పరిశోధకులపై వున్నది. ఇప్పుడువున్న దేశవాళీ రకపు కోళ్ళను బదులుగా ఎక్కువ గ్రుడ్లను పెట్టే కోళ్ళరకములను సరిగా అభివృద్ధి చేయవలసి వున్నది. నల్లని ప్రజాళిక అందుకు 1,800 కి.మీ గ్రుడ్లుపెట్టే కోళ్ళను అభివృద్ధిచేయవలసివున్నది. అటెత్తు పెంచే ఇన్నికోళ్ళకుకావలసిన తృణధాన్యములను సందించుట కూడా ఒక పెద్ద సమస్య. తృణధాన్యమునకుబదులుగా కోళ్ళకు అనేక ఇతరఆహార పదార్థములు పుష్టికరమైనవని పరిశోధనల ద్వారా కనుగొనబడినది. వీటితోపాటు కర్మాగారముల నుండి వ్యర్థాగా వదిలివేయబడిన అనేక పదార్థములు కూడా కోళ్ళకు పుష్టికరమైన ఆహారముగా ఉపయోగింపవచ్చునని కొత్తజ్ఞాన నిర్ణయించారు. దీనివలన పౌరులకు కోళ్ళను ఆహారము లభించుటయేగాక వారాటికి పెంచుకున్న జనసంఖ్యకు కావలసిన తృణధాన్యములుకూడా పొదుపుచేయబడుతున్నాయి.

అదేవిధముగా ప్రతి మనిషికి రోజుకు కావలసిన 10 ఔన్సుల పాలను సరఫరా చేయుటకై పాల ఉత్పత్తిని కూడా అత్యధికంగా పెంచవలసి వున్నది. దీనికి అనువుగా మనదేశపు పశువులను అర్సీ, ఫ్రీజియన్, బ్రౌన్, స్విస్, రెడ్‌డెనస్ మొదలైన ప్రశస్తమైన జాతులతో కలిపి క్రొత్త రకపు పశువు దూడలను సృష్టించుట ద్వారా ఎక్కువ పాలిచ్చే అవకరకములను వృద్ధిచేయుటకు పరిశ్రమముగా కృషి కొనసాగుతున్నది. అదేవిధముగా హర్యానా రకపు అవులను క్రొత్తరకపు జాతులతో కలిపి మంచిపాలిచ్చే ఆవుదూడలనుసృష్టించే కార్యక్రమం కూడా బెంగుళూరులోని హరిదేవుట్లా కేంద్రం పశువిపరిశోధన స్థానములో కృషి జరుగుతున్నది. అది పద్ధంగా దేశములోని వివిధ ప్రాంతములలో అత్యధికమైన పాల ఉత్పత్తి నిచ్చునట్లు కృషి కొనసాగుతున్నది. ఈ పంచరకపు ఆవుదూడలను ఎంతో శ్రద్ధగా పెంచవలసివున్నది. వాటి ఆహారం విషయంలోకూడా ప్రత్యేక శ్రద్ధ తీసుకోవాలి. కర్నూలులోని జాతీయ వాడి పరిక్షణ పరిశోధన సంస్థలో కూడా ఈ విషయములో ఉన్నతస్థాయిని పరిశోధనలు కొనసాగుతున్నాయి. దేశంలోని వివిధ ప్రాంతముల రైతులు కూడా ఈ రకపు పాడి పశువులను పెంచుటలో ఎంతో శ్రద్ధను, ఆసక్తి కనబరుస్తున్నారు.

గొర్రెల పెంపకము విషయంలో కూడా ఇటీవల పరిశోధన రంగములో ఎంతో ప్రగతి సాధించబడింది. ప్రధానంగా వుండే గొర్రెలను రేమ్యుటెట్ పోరిపర్రీ, రివ్యస్ మెరినో మొదలైన ఎదేశ రకములతో కలిపి మెరుగైన ఉన్నితనిచ్చే గొర్రెలను సృష్టించుటలో కూడా మనము ప్రగతిని సాధించగలిగాము దీనివలన ఇదివరలో ఎకరానికి రెండు పౌన్లు ఉన్నితనిచ్చే దేశవాళీ గొర్రెలకు బదులుగా ఎనిమిదు పౌండ్లకు తగ్గకుండా రీపౌన్లు ప్రశస్తమైన ఉన్నితనిస్తున్నాయి. మైదాన ప్రాంతాలలో మేలురకపు తలాసీ అనబడే ఉన్నితనిచ్చే గొర్రెల ఉన్నిలో ముతకగా వుండే వెంట్రుకలను తగ్గించుటకు విజయవంతంగా కొనసాగుతున్నాయి.

ఎక్కువగా పాలనిచ్చేపశువుల జాతులు, ఎక్కువగా గ్రుడ్లుపెట్టే కోళ్ళ జాతులు నుండగా తెగుళ్ళకులోనయ్యే ప్రమాదం వుంది. వీటిని ఈ ప్రమాదం నుండి రక్షించుటకై తగినమందులను తయారు చేయగలిగాము. పశువులకు కోళ్ళకు వచ్చే అనేక తెగుళ్ళను వీటిద్వారా అరికట్ట గలుగుతున్నాము. పశువుల ద్వారాను, కోళ్ళద్వారాను మనకు వ్యాపించే అగుళ్ళను అరికట్టుటకు కూడా తగు పరిశోధక చర్యలు తీసుకొనబడుతున్నాయి.

పశువుల పెంపకము, కోళ్ళపెంపకము ఒక పరిశ్రమగా అభివృద్ధి చెందవలసివుంది. ప్రతిపశువు, కోడి అత్యధికంగా ఉత్పత్తి చేయునట్లు తగు శ్రద్ధ తీసుకోవాలి. దీనికి అనువుగా దేశవ్యాప్తంగా ఆయాతోడ్పాటు ఎర్పాటులకు తగినట్లు తగుపరిశ్రమ తీసుకొనుటకు అనువుగా పలు ప్రాంతములలో పరిశోధనాకేంద్రములు నెలకొల్పబడినాయి. ఈ పరిశోధనా కేంద్రముల అభివృద్ధికై భారతవ్యవసాయ పరిశోధనా పరిషత్తువారు సరిగా ధనసహాయం చేస్తున్నారు. ఈ పరిశోధనా కార్యక్రమములకు అయ్యే పూర్తి ఖర్చును పరిషత్తువారే భరిస్తున్నారు. ఇటువలన ధన అభావమువలన ఈ పరిశోధనలు మధ్యలో నిలిచిపోతాయనే భయం వుండదు.

పశుసంవర్ధక శాఖలో పరిశోధనలు కొనసాగిస్తున్న ప్రధానమైన సంస్థలు ఇండియన్ వెటరినరీ రీసెర్చ్ ఇనిస్టిట్యూట్. వెస్టర్న్ రీజనల్ రీసెర్చ్ ఇనిస్టిట్యూట్, సెంట్రల్ షీప్ అండ్ ఊలు రీసెర్చ్ ఇనిస్టిట్యూట్, సెంట్రల్ లాండ్ బోస్ రీసెర్చ్ ఇనిస్టిట్యూట్, గ్రాసిలాండ్ అండ్ ఫాడర్ రీసెర్చ్ ఇనిస్టిట్యూట్, ది పిరిసి ఇనిస్టిట్యూట్ అనునవి ప్రధానమైనవి. ఇవిగాక పలువిధ రాష్ట్రములలో అనేక పరిశోధనా కేంద్రములు పనిచేస్తున్నాయి. పశువులకు పక్షులకుద్వారా వ్యాపించే జబ్బులను అరికట్టుటకై పూనాలో ప్రధానమైన ఒక పరిశోధనా కేంద్రమును నెలకొల్పాలని నిర్ణయించబడింది. పంటలకు మనుష్యులకుపనికిమిలుద్వారావ్యాపించే రోగములను అరికట్టుటకు పరిశోధనలు కొనసాగించే ఇటువంటి పరిశోధనా కేంద్రములతో సమన్వయముగా ఈ కేంద్రము పరిశోధనలను కొనసాగించగలిగింది. ప్రస్తుతం పనిచేస్తున్న పలు కేంద్రముల కార్యకలాపములుకూడా త్వరలో విస్తరింపబడగలవు.

ఈ పరిశోధనలద్వారా వ్యాధులు అరికట్టబడి, పశుసంపదాభివృద్ధిపంచ మనదేశ ప్రజలకు వారి పరిశ్రమకు పంచబడిచేసిన అనేకపదార్థములు సమృద్ధిగా లభించి మనదేశము పారిపంటలతో తులతూగగలదని ఆశింపవచ్చు.

(బి. సి. ఎం. ఆర్.)

పశువుల వ్యాధులు

మ్యాదిల్లీ, మే 26 — ఇటీవల కొన్ని [illegible] ప్రకటించిన విధంగా [illegible] ఆహార కొరతలను, [illegible] పుడుగులు ఉండడం [illegible] మేపే మరల వెంటనే [illegible]

తినడం వల్లగాని, [illegible] రోగాలు, గొడలకు వున్న పాత ఈ రోగం రావచ్చు. [illegible] నిర్మాణం జరిగిన

లక్షణాలు:— ఎడతగా పొడుచు [illegible] 1652లో ముఖ్య లక్షణం. కడుపులో మలి నొప్పిగా వుంటుంది, [illegible] జ్వరం కూడా వుంటే మాత్రం అపస్మారంగావుండి ముక్కుతూ వుంటుంది. మామూలుగా ఏ భాగం వల్లనూ అయితే అసవం తీవ్ర ఉండదు. వ్యాధి ముదిరిన కొలది మలబద్ధకమంతా పోతుంది. రోజుకు 10 లేక 15 సార్లు ఎరేచనాలైన నెమరు మేత మానుతుంది. పశువు నీరసపడి తదితర వ్యాధులకు దిగవచ్చు. కొంచెం జాగ్రత్తగా చికిత్స చేయాలి.

చికిత్స:—దానిమ్మయాకుల్ను మూడు గుప్పెళ్ళు, పెరుగుగాని, మజ్జిగకాని [illegible] నలమందు 1/8 తులం కలిపి వారుడు తగ్గే వరకు ప్రతి [illegible] గంటలకు ఇవ్వాలి.

లేక దమ్మకాయలంత వెన్న, అర్ధశేరు తెలికి పటికనీరు, నాలుగు తులాల దానిమ్మ బెరడు కలిపి రెండు మూడునాళ్లు ఇవ్వాలి.

లేక తుమ్మచెక్క కషాయాన్నుగాని, నేరేడుచెక్క కషాయాన్ని గాని వ్యాధి లక్షణాలను బట్టి అర్థశేరు కషాయంలో దానిమ్మ కాయలంత వెన్న కలిపి పాయిడు తగ్గేవరకు 2, 3 మోతాదులు నాలుగు గంటల కొకసారి ఇవ్వాలి. పాయిడు చికిత్కదిన వెంటనే మందు ఆపివేయాలి

రక్త పరోచనాలు

ఈ వ్యాధి తుమ్మలను బట్టి కలుగుతూ వుంటుంది. తొలకరి వర్షాలకు పచ్చిన గడ్డిని పశువులు తినేటప్పుడు [illegible] నాలిక్క గూడులలోని గ్రుడ్లు మేతలో కలసి తినడం వల్ల గాని, నీటి మేతలలో ఉండే పశువు పురుగుల గ్రుడ్లు మేతలో తినుట వలన గాని వేసవి కాలం వెళ్ళి తొలకరి రాగానే క్రొత్త గడ్డి తినడం వల్ల గాని క్రొత్త కాలువ నీరు త్రాగడం వల్ల కాని తదితర రోగాల వల్ల గాని ఈ వ్యాధి రావచ్చు.

లక్షణాలు: పశువుకు జ్వరం, తలి కూడా ఉంటుంది. నెత్తురు, చీము కలసి మలముతో పడుతూ రోజుకు 20 పార్లు కూడా ఎరేచనాలు అవుతాయి. అవసరం తీవ్రంగావుండి మాట మాటికి శేంద్రుకుంటాయి. కొన్ని వల్ల కన్పు వేస్తాయి. ఎండుకొరుకుతూ మూలుగుతుంటాయి; వ్యాధి ముదిరినకొలది మలం దుర్వాసనగావుంటుంది సగటుకంటేర్పాతులు దాతను వేళ కావున ఎక్కువ బాధపడుతుంటాయి. తగిన చికిత్స చేయనిచో ప్రమాదంసంభవించవచ్చు.

చికిత్స:— పెసర గుగ్గిళ్ళు తవ్వెడు. పటిక పొడి అరతులం పేడుకున్న నెయ్యి గిద్దెడు కలిపి ఒకటి రెండు సార్యాయాలు ఇవ్వాలి. లేక ఎర్ర కలువదుంప ఆర వీశె ఔన్సులు కడిగిన నీరు రెండు శేర్లు కలిపి పండి పేటాలి లేక పాయిడు రోగానికి చెప్పిన చికిత్సలు కూడా చేయవచ్చు. ఏ పూట కాపూట పశువుకు జ్వర పరిక్షణ చేయాలి. మన్నాన్ని నేల మీద జల్లాలి లేక బేర్ పౌడరు పొడిని వాడితే వెంటనే గుణమిస్తుంది.

కడుపు నొప్పి

తీర్థంకాని పదార్థాలు ప్రేగులలో నిలువ వుండడంవల్ల, ఎండుగడ్డిని వెంట వెంటనే తినడం వల్ల, ఆతురతతో వరి ధాన్యం, తొస్సులు, ఆవరాలు, తవుడు మిక్కుటంగా తినడంవల్ల, తదితర రోగాల వల్ల ఈ నొప్పి కలకలాగా వస్తుంది. కాబట్టి వైద్యుడు ఈ నొప్పి ఏ కారణం వల్ల వచ్చిందో తెలుసుకొని తగిన చికిత్స చేయాలి.

లక్షణాలు:—మలబద్ధకంవల్ల, జీర్ణం వల్ల వచ్చిన మేత మానుతుంది. కొన్ని పశువులు తమ రలను దొక్కుచు పెట్టుకొని "నాకు బాధ ఇస్తుంది ఉన్నదిన్నట్టుగా మా ఏస్తూ మూలుతూ వుంటాయి, ముఖ్యంగా వెనుకకాళ్ళతో తన్నుకుంటూ ఉంటాయి. ఈ తన్నుకునే సమయంలో మూత్రం పోస్తున్నదో లేదో చూడాలి, మూత్రం పోయ[illegible] పోతే ప్రమాదమే. గ్రహించాలి కొన్ని పశువులు నేలపై అటూ ఇటూ దొర్లుతుంటాయి. మరికొన్నిటికి కడుపులో "గ్యాసు" చేరి పొట్ట ఉబ్బరంగా వుంటుంది. మరి కొన్ని పాడుకుంటాయి.

చికిత్స:— ఏ కారణంగా వచ్చినా ముందు కారపు పాలు పేడిని అయిదారు గొట్టాలు త్రాగించాలి.

లేక వాము రెండు గుప్పెళ్ళు వన్న ఆవాలు అరతులాలు, ఉప్పు చేయి నిండుగా గొట్టి శేసున్నర గొంచెపెట్టి నీటితో ఇవ్వాలి. లేక "బాతారి" అనేమందు వాడితే వెంటనే గుణమిస్తుంది.

కడుపుప్పు:— తీర్థంకాని పదార్థాలు నెమరు పొట్టలో కడుపయింది పురిని ఒక పద్ధతైన దుర్గంధపు గాలిచేరి పశువులను బాధించును. ఈ గాలి చేరితే పొట్టమీద చేతితో, ప్రేళ్ళతో కొట్టిన డబ్, డబ్బలే మ్రోగును. చేతితో పొడితే చర్మపు బిరిడి వలె పైకి క్రిందికి తగులుతుంది, ఇంకను తాటిపండు, ఎముకలు పగ్గెరా గొంతునకు అడ్డం పడుటవలన తదితర కారణాల వలన కూడా ఉబ్బు రాగలదు.

లక్షణాలు: కడుపు ఎక్కువగా పొంగి నపుడు స్వాసన అడదు. మూలు ఎక్కువగా ఉంటుంది. తన్నుకుంటూ ఉంటుంది. గుడ్లు మిటకరిస్తూ ఉంటుంది. వ్యాధి ముదిరిన కొంది గిరకపలే మూర్ఛపుతుంది.

చికిత్స:—లోపలకు కారపు పాలు త్రాగించాలి. కాటేసందు వగైరా అడ్డుపడిన ఒకపన్నని కాలమదిమగాన, పన్నుకిందుగు బుడుపులు లేవ కనిపించగానే తినికొని ముందు అమిదిమి చిక్కగా పట్టించి గొంతువాళం గుండా క్రొత్తగా పెన్నుగా తీయాలి, చెలికి అందితే గొంతుల [illegible] లాగాలి లేక పోతే లోపలికి తోయాలి, ఇటి ఎనలు అనవసరం కలవాడు చేయాలి. కడుపులో గాలి చేరి బాధపడుతూ ఉంటే మాత్రం ఆహారం తొక్కలో కడికి గాలి గొట్టము పెట్టి గాలి తీసి తరువాత మందు ఉంయాలి

మామూలు కడుపుప్పులకు మాత్రం కడుపు నొప్పి చికిత్సలు చేయవచ్చు.

డా. యేజెళ్ళ రామకృష్ణ.

జనవాక్యం

అకివీడు రైలుస్టేషన్‌లో కావలసిన వసతులు

ఇక్కడి రైలు స్టేషన్ వెలవెల అదాయం ప్రయాణీకుల వల్ల వచ్చేది మహా 40 వేల రూపాయల వరకు వుంటుంది. నెలకు 150 గూడ్సు వెగన్లు ఎగుమతి అవుతాయి.

ప్రతి సంవత్సరం పెద్దిండ్లమ్మ తిరునాళలకు 15 రోజులలో ఈ స్టేషనులో 50 వేల రూపాయలవరకు టిక్కెట్లను అమ్ముతారు. నిత్యాపరివిగా గ్రుడ్లు, చేపలు ఇక్కడినుంచి ఎగుమతి అవుతాయి.

ఇంతటి ప్రాముఖ్యతగల ఈ స్టేషనులో నీటి సౌకర్యం, త్రాగునీరు, పరుగు ప్లాట్‌ఫారాలు, షెడ్డు మొదలయిన సౌకర్యాలు లేకపోవడం వల్ల ప్రయాణీకులు ప్రయాణికులకు గురవుతున్నారు.

ఈ సౌకర్యాలు ఏమయినా రైల్వే అధికారులు తగుశ్రద్ధ వహించి హౌరా ఎక్స్‌ప్రెసుకు బోగీలు ఎక్కువ పెంచి, గ్రుడ్లు, చేపలు ఇక్కడినుంచి మెలవి ఎగుమతి అయ్యేట్టుచేసి ప్రయాణీకులకు సౌకర్యం కలుగజేస్తారని ఆశిస్తున్నాను.

కిమ్మిడి రామకృష్ణ,
అకివీడు, పశ్చిమ గోదావరి.

నీటి సరఫరా సిబ్బంది సంఘం

ఏలూరులో కార్యవర్గం, సలహా సంఘం ఎన్నిక

ఏలూరు, మే 26 — పట్టణ మునిసిపల్ హెడ్ వాటర్ వర్క్సు ఎంప్లాయీస్ యూనియన్ సర్వసభ్య సమావేశం ఇటవల ఇక్కడి హెడ్ వాటరువర్క్సు ఆవరణలో కామసత్యం శ్రీ మాలే వెంకట నారాయణ అధ్యక్షతన జరిగినది. ఈ క్రింది వారిని ఎకగ్రీవంగా ఎన్నుకొన్నారు:

అధ్యక్షులు: శ్రీ మాలే వెంకట నారాయణ. ఉపాధ్యక్షులు: శ్రీ ఎ. ఎస్. ఎన్. మూర్తి. ప్రధానకార్యదర్శి: శ్రీ ఎర్రా నారాయణరావు సహాయ కార్యదర్శి శ్రీ వంకల అప్పారావు. కోశాధికారి: శ్రీ మోర్త సత్యనారాయణ. సభ్యులు: శ్రీయుతులు ఎం. సత్యనారాయణమూర్తి, కె. తోపన్, ఎ. ఎస్. ప్రకాశరావు, ఎస్. కృష్ణ, పి. పోతురాజు.

ఈ క్రింది పురప్రముఖులతో సలహా సంఘాన్ని కూడా ఎర్పాటు చేశారు:

శ్రీ రంగా వెంకటస్వామి, శ్రీ మతి కడలి సీతారత్నమ్మ, శ్రీయుతులు తన్నీరు వ్యాగేశ్వరరావు, [illegible] రావు, మాదంపాటి శ్రీహరిరావు [illegible] కూడా ప్రస్తుతం అర్బన్ కో ఆపరేటివ్ బ్యాంకు అధ్యక్షులు శ్రీ [illegible] మంత్రి అన్నారు.

సలహా కమిటీ సంయుక్త [illegible] రాంచి, దురాపూరి కర్మాగారాలు మొదలగువాటిలో [illegible] కర్మాగారాలు [illegible] యుతు [illegible] ఉద్యోగులు [illegible] ఉద్యోగులు [illegible] ఈ [illegible] లుబడి

[illegible] ఎకరం

[illegible] పల్లి, మే 26— [illegible] జిల్లా, [illegible] పల్లి వంటాయతీ సమితి [illegible] కొత్తపల్లి రైతు శ్రీ పత్తిపాక రామయ్య కొత్తరకం వరి వంగడం ఐ.ఆర్.8 వేసి ఎకరాకు 87 క్వింటాళ్ళు ఎండించారు.

ఈ పరిశోధన చూసి, సమితిలో పి చాలా మంది రైతులు ఐ.ఆర్.8 వరి వేయడానికి ముందుకు వస్తున్నారు.

కొత్త వరి వంగడాలు: కార్యకర్తలకు శిక్షణ

పైగాన్, మే 26— కొత్త "ఐ.ఆర్.8" వంగడం వరి విత్తనాన్ని వినియోగించుటలో రైతులకు కావలసిన సహకారం అందించే 800 మంది నిపుణులకు పైగాన్‌లో శిక్షణ ఇస్తున్నారు.

వియత్నాం ప్రభుత్వ వరిపంట శిక్షణకేంద్రం (హనోయ్‌లో ఈ శిక్షణ జరుగుతుంది. గల ఏనిరిలో అమెరికా సహాయంతో ఈ కేంద్రాన్ని నెలకొల్పారు.

పదిమంది మహిళలతో సహా సుమారు 32 మంది వ్యవసాయ విస్తరణ కార్యకర్తలు రెండు నాలుగు ఈ కొత్త వంగడంతో పరిపంట పండించడంలో అనుసరించవలసిన పద్ధతులను గురించి శిక్షణపొందు మే 11 వ తేదీన తీసుకున్నారు. మరికొంత మంది మే 20 నుంచి శిక్షణ పొందుకున్నారు. దీనిపంబడువాటి ఈ-రంగా 26 వ్యక్తులు [illegible] మొత్తం 800 మంది కార్యకర్తలకు శిక్షణ ఇస్తారు. ఇది పూర్తియయిన తరువాత యు. ఎస్. ఏ. ఐ. డి. (అమెరికా అంతర్జాతీయ అభివృద్ధి సంస్థ) ఈ కార్యక్రమాన్ని పూర్తిగా దక్షిణ వియత్నాం ప్రభుత్వం చేతులలో పెడుతుంది.

ఐ. ఆర్.5, ఐ.ఆర్.8 అనే రెండు రకాల "తాన్ నాంగ్" వరి వంగడాలను మొదట పిలిప్పీన్స్ అంతర్జాతీయ వరిపరిశోధన కేంద్రంలో దూపొందించారు. ఈ సత్తువం మామూలుగా వియత్నాంలో ఇదివరలో వాడుతున్న పి తినంకంటే రెండు, మూడు రెట్లు పంట ఎక్కువ పండింది. ఈ కొత్త వరిపంట త్వరగా పెరుగుతుంది. అందువల్ల పొలాలు రెండుపంటలకు తగినంత సమయం దొరుకుతుంది. ఈ పంటకాలం దీర్ఘంగా ఉంటుంది, కనుక వారి వర్షాలకు కూడా ఎదురు నిలుస్తుంది.

పైరుల పెరుగుదల: కొత్త పద్ధతి

వాషింగ్టన్, మే 26— పైరులు అందర మొక్కలు స్వరూపంగా పెరగడానికి అడ్డు లేకుండా తొడ్డుదే ఒక పద్ధతిని వర్జీనియా టెక్ శాస్త్రజ్ఞులు కనుగొన్నారు. పొలాలకి నీరివ్వడంలో వుండే గాలిలో అమోనియా వాయువు లగ్గితే నీరి, పైరులు త్వరగా పెరుగుతాయట.

ఇది అమలులో పెడితే, ఇప్పటి ఆహార కొరతలో చాలా భాగాన్ని దేశాలు అగిందుకోగలవు.

కొర్నెగి ఇనిస్టిట్యూట్ (వాషింగ్టన్) నరిశోధకులు కొందరు ప్రసిద్ధ పీడిపు వృక్ష శరీరశాస్త్రవేత్త డాక్టర్ టిరి కార్క్రమన నాయకత్వాన, ఈ పరిశోధన పరిశీలించారు.

కార్నెగి ఇనిస్టిట్యూట్ (వాషింగ్టన్) 1937 నుండి ఏడేడులో ఈ రహస్యం వెల్లడించారు.

లెబనేరిలో మొక్కల పెంపకం గురించి పరిశీలన జరిపడానికి ఈ పద్ధతి అమితమే ఉపయోగపడుకుంది అని ఈ ఇనిస్టిట్యూట్ వారన్నారు.

"పరిసరాలలో పశువుగా మార్పు చేయవచ్చు గమనక పైరులు. మొక్కలు త్వరితగతిని పెరిగేలా చేయగల ఉపద్ధతి ముందుముందు గొప్పగా ఉపయోగపడగలదని ఆశించడంలో తప్పులేదు అన్నారు వీరు.

మా ఆవిష్కరణంలో గాలిలో అమోనియా సగటున 21 శాతం వుంటుంది. దాన్ని వాడ్డానికి పరిశోధనలో అమోనియా పాలను అయిదు శాతానికి 2.5 శాతానికి తగ్గించారు. మొక్కల ప్రత్యేక మార్పు మామూలు అమోనియా వున్నగాలిని బాగుచేస్తాయి.

ఈ [illegible] మొక్కలు [illegible] గాలిలో అమోనియా [illegible] వచ్చాయి.

"మొక్కలన్నిటి పైరులపుడులో మార్పు మాత్రం [illegible] ఆశ్చర్యపోలేదు. మామూలు గాలిలో కంటే అయిదు శాతం అమోనియా గాలిలో 16 శాతం మార్పు పడుగుపడ్డ త్వరగా జరిగింది" అని వీరు తెలిపారు.

జీవశాస్త్ర పద్ధతి

ఉపయోగకరమైన జీవులను జీవకణాలను వస్తువులు అయే ఆహారాన్ని క్రమబద్ధం చేయడంద్వారా ప్రకృతిలో తెగుళ్ళను ఎంతో కడికి వంతుగా ఎదిరించిపోరాడుతుంది. క్రిమిసంహారక రసాయన పదార్థాలు ఉపయోగకరమైన జీవులకు హాని చేస్తాయి. ప్రత్యేకమైన కొన్ని శాస్త్రీయ పద్ధతులు ఇటీవలనుండి ఇవి ఉపయోగపడుతున్నాయి. జీవశాస్త్ర పద్ధతులలో మొక్కలను పెంచడానికి ఈ ఈ పద్ధతులు ప్రకృతి అరోగ్యానికి హాని కలగకుండేవి. ఇవి పద్ధతులు పాటు చేయడం వుండే రసాయన ఎరువులతో కలిపి ఈ పద్ధతులు ఉపయోగిస్తే మంచి ఫలితాలు కలుగుతాయి.

తెగుళ్ళకు కారణమైన క్రిమికీటకాలు పోగు సంతానాన్ని వ్యాప్తి అ మొక్కలు జీవ వ్యాపార పరిస్థితి ప్రధానవరకు అధారపడివుంటాయి. ఈ జీవన వ్యాపార క్రమము తప్పకుండా పరిగా వుండకపోతే జీవకణాలలో [illegible] పశువులలో పేగు [illegible] పదార్థాల జీవనసంబంధమైన కార్యకలాపాలు అసమతుల్యతకు [illegible] మినహాయింపు ఎక్కువగా పోతాయి ఇవి తగిలిన కారణ క్రిములను మంచి అవ్వ ఇవి లగ్గిపోతే అక్రమములు [illegible] లేక అందుచేత మొక్కలలో మోనోసెలైర్డ్స్, ఎమినో ఆమ్లాలు తగ్గుచేసి సంయోగక్రమాలను అధికంచేస్తాయి తగిలిన కారక్రిములను, ఇంకా హానికరమైన కీటకాలను ఆహారం దొంకుతాయి. వాటి పనితీరు పూర్తిగా లగ్గిపోతుంది. ఎర్రిమైన కీటకాలలో పాటాయిమ, ఇన్వర్ణాలు, పొటాసియం, ఇన్వర్ణలతోనూ మిశ్రమ మువలైనవాటిని ఉపయోగించడంద్వారా ఇది [illegible] ఎక్కువ

ఈ జీవశాస్త్ర పద్ధతి వ్యవసాయదారులకు [illegible] మైన క

అస్సాంఎం.ఎల్.ఏల రాజీనామా వల్ల ఏర్పడిన పరిస్థితి

కాంగ్రెసు పార్లమెంటరీ బోర్డు పరిశీలించగలదట

న్యూఢిల్లీ, మే 26— అస్సాం అసెంబ్లీలో అవిశ్వాస గిరిజన నాయకుల పక్షాన చేరిన తొమ్మిది మంది సభ్యులు రాజీనామా చేయడంతో ఉత్పన్నమైన పరిస్థితిని కాంగ్రెసు పార్లమెంటరీ బోర్డు పరిశీలించగలదని కాంగ్రెసు అధ్యక్షుడు శ్రీ ఎస్. నిజలింగప్ప నేడు విలేకరులకు చెప్పారు.

అఖిల భారత కాంగ్రెసు కమిటీ ఎమర్జెన్సీ సమావేశం అవసరమైతే జూన్ 1వ తేదీ తరువాత కొనసాగడానికి వీలుగా ఏర్పాట్లు చేస్తున్నట్లు అయన తెలియజేశారు.

ఎన్. సి. సి. వచ్చే సమావేశం అక్టోబరులో బహుశా గౌహాతి జరుగవచ్చు.

80 కోట్ల ఊళ్ళకు బస్సులు

ఈ సంవత్సరం ఉండిచ్చునన కేంద్ర మంత్రి శ్రీ సేఠీ ఆశాభావం

కొచ్చిన్, మే 26— ఈ సంవత్సరంలో 80 కోట్ల ఊళ్ళకు బస్సులు ఏర్పడుతాయని కేంద్ర ప్రణాళిక శాఖ మంత్రి శ్రీ టి. టి. కృష్ణమాచారి ఇక్కడ విలేకరులకు చెప్పారు.

కేరళ రాష్ట్ర కాంగ్రెసు కమిటీ ఎన్నికల్లో గెలుపొందినట్లయితే కాంగ్రెసు పార్లమెంటరీ బోర్డు పరిశీలించగలదని కాంగ్రెసు అధ్యక్షుడు శ్రీ ఎస్. నిజలింగప్ప నేడు విలేకరులకు చెప్పారు.

ఎంపికైన ఎల్డోస్ కమిటీ ఎన్నికల గెలుపొందితే ఎన్నికైనప్పుడు కార్యక్రమంలో మార్పు వుండబోదని, జూన్ మూడవ తేదీన ఎన్నికలు జరగనున్నవని శ్రీ నిజలింగప్ప నేడు విలేకరులకు చెప్పారు.

అఖిల భారత కాంగ్రెసు కమిటీ సమావేశం అవసరమైతే జూన్ ఎల్లవ తేదీ తరువాత కొనసాగడానికి వీలుగా ఏర్పాట్లు చేస్తున్నట్లు అయన తెలియజేశారు.

ఎన్. సి. సి. వచ్చే సమావేశం అక్టోబరులో బహుశా గౌహాతి జరుగవచ్చు.

విదేశ వాణిజ్యం పెంపుదలకు 11 అంశాల ప్రణాళిక

కేంద్రసంస్థ ఉపసంఘం సూచనలు

న్యూఢిల్లీ, మే 26— విదేశ వాణిజ్యం పెంపొందడానికి వీలుగా దేశ ఆర్థిక వ్యవస్థను పటిష్టం చేయడానికి పదకొండు అంశాలతో కూడిన కార్యక్రమాన్ని వాణిజ్య సంస్థ నియమించిన ఉప సంఘం రూపొందించిన ఎగుమతుల విధానం తీర్మానం ముసాయిదాలో సూచించినట్లు తెలియవచ్చింది.

జూన్ ఒకటవ తేదీన జరగనున్న సమావేశంలో వాణిజ్య సంస్థ ఈ ముసాయిదాను పరిశీలించి ఆమోదించవలసి వున్నది. ఈ సమావేశానికి కేంద్ర వాణిజ్య మంత్రి శ్రీ దినేశ్ సింగ్ అధ్యక్షత వహిస్తారు.

ఉత్పత్తులను, ముఖ్యంగా వ్యవసాయోత్పత్తులను అభివృద్ధి చేయడం, పారిశ్రామిక ఉత్పత్తులను పెంపొందించడం, ఎగుమతులను అధికం చేయడానికి అవసరాలన్నీ తీర్చడంలో ముఖ్యంగా తీర్మానం సూచిస్తున్నది.

ఎగుమతుల అభివృద్ధికి దోహదంచేసే రంగాలలో పెట్టుబడులను అధికం చేయాలని కూడా తీర్మానం తెల్పుతున్నది.

అధిక ఉత్పత్తి అధిక ధాన్యాన్ని ఎగుమతి చేయడం చూడడానికి అగు ఉద్యోగులకు తగిన ప్రోత్సాహకాలు అందించాలని తీర్మానం సూచిస్తున్నది.

ఎగుమతుల మార్కెటింగ్ సంస్థలను ఏర్పాటు చేయాలి. ఎగుమతుల పెంపుదలలో కేంద్ర రాష్ట్రాలు సమన్వయపూర్వక కృషి జరపాలి. ఎగుమతుల అభివృద్ధికి ఎగుమతి దిగుమతి ద్రవ్యాన్ని పెంచడమూ ద్రవ్యాన్ని కేటాయించాలి.

ప్రసంగం మార్కెట్లకు మన ఉత్పత్తులు చేరడంలో ఎదుర్కొనే సమస్యల పరిష్కారానికి తగిన ఏర్పాటు తీసుకోవాలి.

"కృషి పండిట్" అవార్డులు

1966-67కు హర్యానా, మహారాష్ట్ర రైతులకు లభ్యం

న్యూఢిల్లీ, మే 26— ధాన్యం, గోధుమ పంటల పోటీలో 1966-67 సంవత్సరానికి అఖిల భారత స్థాయిలో గెలుపొందిన వారికి నేడిక్కడ బహుమతులు ప్రదానం చేయడమైనది.

మహారాష్ట్రలోని సింధుపూరికి చెందిన శ్రీ కృష్ణ మహాదేవ్ ధాన్యం పండించినవారిలో ప్రథమ బహుమతిని, శ్రీ గోపాల్ రావ్ పాటిల్ గోధుమలు పండించినవారిలో ప్రథమ బహుమతిని అందుకున్నారు. శ్రీ కృష్ణమహాదేవ్ హెక్టారు భూమిలో 10,668 కిలోగ్రాముల ధాన్యం పండించారు.

ద్వితీయ బహుమతులు మూడు వేల రూపాయలు మద్రాసు రాష్ట్రానికి చెందిన శ్రీనివాసన్, శ్రీనివాసన్ లకు లభించాయి. ఎకరానికి శ్రీ శ్రీనివాసన్ 5283 కిలోగ్రాములు పండించారు. మద్రాసు రాష్ట్రానికి చెందిన మరొక రైతుకూడా అంతే మొత్తం పండించి రెండవ బహుమతి కొట్టారు.

గోధుమ పంట పోటీలో హెక్టారుకు 9,668 కిలోగ్రాములు పండించి హర్యానా రైతు శ్రీ పూర్ణచంద్ర ప్రథమ బహుమతిని మూడు వేల రూపాయలు లభించగా, మధ్య రాష్ట్ర రైతులు రెండవ బహుమతి, మధ్యప్రదేశ్ రైతులు మూడవ బహుమతి లభించినవి.

ఎలిమ బహుమతి విజేతలకు "కృషి పండిట్" అవార్డు కూడా ప్రదానం చేస్తారు.

ఆరుగురు విద్యా పత్రికలకు జవహర్‌లాల్ నెహ్రూ ఫెలోషిప్పులు

న్యూఢిల్లీ, మే 27— ఆరుగురు విద్యా పత్రికలలో ప్రవీణులైన ఆరుగురు ప్రముఖులకు ఈ సంవత్సరం జవహర్‌లాల్ నెహ్రూ ఫెలోషిప్పులు ప్రదానం చేశారు.

జవహర్‌లాల్ నెహ్రూ స్మారక నిధివారు ఫెలోషిప్పులు ప్రదానంచేసిన మొదటి జట్టు ఇది.

ఈ క్రింది వారికి ఫెలోషిప్పులు లభ్యమైనవి.

ఢిల్లీ యూనివర్సిటీలో పొలిటికల్ సైన్సులో ప్రొఫెసర్ అల్లాడి వెంకట్. హైదరాబాద్ ఇంటర్నేషనల్ హబీబ్ (అలీగఢ్ యూనివర్సిటీ. అలీగఢ్, శ్రీ ఎల్. కృష్ణన్ (బొంబాయి, పత్రికా సంపాదకుడు, ప్రొఫెసర్ జి. ఎస్. రామచంద్రన్ (డైరక్టర్, మద్రాసు యూనివర్సిటీ స్కూల్ ఆఫ్ జర్నలిజం) పుణే (పూనాలోని డక్కన్ కాలేజి పోస్టు గ్రాడ్యుయేట్ రిసెర్చ్ ఇన్‌స్టిట్యూట్ డాక్టర్ ఎం. వి. నరసిమ్మయ్య (న్యూఢిల్లీలోని నేషనల్ మ్యూజియం డైరెక్టర్).

ఫ్రాన్సులో సంక్షోభం

(1 వ పేజీ తరువాయి)

దాన్ని ఆక్రమించడానికి ప్రయత్నించగా పోలీసు దళాలు బాష్పవాయువును ప్రయోగించి, తిరుగుబాటు దర్యాప్తు నిరోధించ గలిగాయి.

ప్రదర్శనల పరమణకు విద్యార్థి సంఘం నిర్ణయం

నగరంలో మహోద్రిక్త పరిస్థితి ఏర్పడిన నేపథ్యాన్ని నిన్న రాత్రి ప్రెంచి విద్యార్థుల జాతీయ సంఘం ప్రదర్శనలను నిలుపుదల చేసింది. దౌర్జన్య కాండను ప్రేరేపించే శక్తులు ప్రవేశించకుండా వుండడానికి ఈ దర్యాప్తు తీసుకున్నట్లు యూనియన్ పేర్కొంటోంది.

ప్రభుత్వ విధానాలపై కాథలికుల మతాచార్యుల పరామర్శ

పారిస్ ప్రాంతంలో కార్మిక వర్గానికి చెందినవారిలో కేథలిక్కులు చెందిన దాదాపు 60 మంది కాథలిక్ మతాధ్యక్షులు తమ అధికారుల విధానాలకు వ్యతిరేకంగా వుండవలసిన అవసరం లేదని ప్రకటించారు.

అధికారం మంచి తమ స్వాతంత్ర్యాన్ని పరిరక్షించుకోవాలని తాము అభిలషిస్తున్నట్లు వారు ఒక ప్రకటనలో తెలియజేశారు.

ప్రస్తుత సంక్షోభానికి రాజకీయ పరిష్కారం తప్ప గత్యంతరం లేదని అధికార పక్షాన్ని బలపరిచిన తమ విధి కాదోదని వ్యక్తి గారంటాన్ని పరిపక్షీంచడం తమ కర్తవ్యమని వారు పేర్కొనగలరు.

దగోలు ప్రతివాదనపై ఫ్రెంచి రచయితల సమర్థన

ఫ్రెంచి రచయితల సంఘం నిన్న ఒక ప్రకటనను చేస్తూ ప్రెసిడెంట్ దగోలు ప్రసంగం ప్రజాస్వామ్యంతో కూడినదని పేర్కొంటోంది.

పత్రికా రచయితలు ప్రెసిడెంట్ దగోలు ప్రసంగం ప్రజాస్వామ్యంతో కూడినదని పేర్కొంటోంది.

ఒక్క రాకెట్‌తో 100 హెలికాప్టర్ల ధ్వంసం

వియత్కాంగ్ గెరిల్లాల దాడి ఫలితంగా

సైగాన్, మే 26— వియత్నాం సరిహద్దులో వియత్కాంగ్ గెరిల్లాలు ప్రయోగించిన ఒక రాకెట్ పరికరం మందుగుండు సామగ్రికి నిప్పంటుకొని ఆ సరిహద్దులో వి ఖనాలన్నీ పరిత్యాగం కావడమే కాకుండా, దాదాపు నూరు హెలికాప్టరు విమానాలకు పైగా అగ్నికి ఆహుతైనట్లు తెలుస్తున్నది. హ్యూ నగరానికి సమీపాన పదమైళ్ళదూరంలో వున్న ఈ సరిహద్దు ప్రదేశమే ఈ సంఘటన జరిగిన ప్రదేశమని కొత్త దళం ప్రధాన కార్యాలయంగా నని చెప్తున్నది.

ఇటీవలి కాలంలో ఇంత పెద్ద నష్టం సంభవించలేదని తెలుస్తున్నది. గత అదివారం నాయంకాలం మూడు, నాలుగు గంటల్లో ఆ సరిహద్దుపై గెరిల్లాలు ప్రయోగించిన ఒక రాకెట్ పరికరం మందుగుండు సామగ్రిని పడిపోతే పట్టడమైనవి మంటలు లేవు. పైగా సరిహద్దు పూర్తిగా ధ్వంసం అయిపోయింది.

ముందుగా దన్ని మందుగుండు సామగ్రి వున్న గిడ్డంగికి నిప్పు అంటుకున్నది. అంటుకు మంట ప్రక్కన వున్న పెట్రోలు గిడ్డంగికి మంటలు వ్యాపించాయి. మంటలు బాగా చలరేగి ప్రధాన మందు గుండు గిడ్డంగికి అంటుకున్నవి.

సరిహద్దులో మందుగుండు సామగ్రి పేలుళ్ళతో ఆ ప్రాంతమంతా దద్దరిల్లి పోయింది. అకాశమంతా పొగ దట్టంగా కమ్ముకొన్నది.

గిల్లాలు దపన దాడిని గురించి ముందు సమాచారం పరిచయం లేదు. ఒక మాత్రమే అంగిలిలో శత్రువుగా ప్రకటించాయి. కాని తరువాత సరిహద్దు పూర్తిగా ఆయోగం పడడానికి సమంగానుండా పోయింది ఒకటి చన్నాయి.

యిం, హెచ్ 1 రకం హెలికాప్టర్లు వందలకొద్దీ నష్టమైనవి. ఇందులో 50 అనగా సుమారువి అమెరికన్ వర్గాలు లెక్కించాయి.

పచ్చ ఐదు ఇళ్ళలో విదేశ సహాయానికి పూర్తిగా స్వస్తి: సిడ్నీలో ప్రధాని వెల్లడి

సిడ్నీ, మే 26— మరుసటి సంవత్సరాలలో ఇండియా విదేశాలనుంచి ఆహార ధాన్యాలను గోధుమలకి స్వస్తి చెప్పగలదని అదేవిధంగా అయిదు సంవత్సరాలలో విదేశ ఆర్థిక సహాయం స్వీకరించవలసిన అగత్యం లేదని ప్రధాని శ్రీమతి ఇందిరా గాంధి నేడిక్కడ పేర్కొన్నారు.

మ్యా హొస్ పేర్ల పట్ల విద్యాలయంలో ఆస్ట్రేలియాలోని ఇండియన్ లీగ్ అధ్యక్షుడు జరిగిన సందర్భంలో ప్రధాని ప్రసంగిస్తూ వ్యవసాయ రంగంలో అభివృద్ధి ప్రగతికి అయిదు సంవత్సరాల పారిశ్రామిక రంగంలో దాదాపు పది సంవత్సరాల అభివృద్ధికి పారిశ్రమించడం వచ్చే సంవత్సర ప్రణాళికల అవసరమని అన్నారు.

దాదాపు జాతీయ అభివృద్ధి స్థాయి సూచికి అయి సంవత్సరాలు వుండవచ్చునని ఇండియా ప్రభుత్వం అంచనా వేస్తున్నదని అమె అన్నారు.

అగ్రసంతంగా ఆహార ధాన్యాలను విల్వ చేయాలని, దిగుమతులకు పారిశ్రమించాలని తమ ప్రభుత్వం కృషి చేస్తున్నదని అమె అన్నారు.

హెచ్చుగా ఉద్యోగ అవకాశాలు కల్పనకు అవసరమైన అభివృద్ధి పారిశ్రమలు, ముఖ్యంగా పారిశ్రామిక రంగంలో ఇవి అవకాశం కల్పించాలని తమ ప్రభుత్వం అభిప్రాయపడుతున్నదని అమె అన్నారు.

స్వాతంత్ర్యం అనంతరం కాంగ్రెసు ప్రభుత్వం పాటించిన విధానాలు జనరాలు జరిగాయని పేర్కొన్నప్పుడు ఎత్తిచూపు. ముదిపడ్డ ప్రణాళికలు తమ ప్రభుత్వం అమలు చేసిందని అయిన చెప్పారు.

ఈ ప్రణాళికలను గురించి ప్రణాళిక సంఘంతో తాను చర్చించానని, ప్రణాళిక సంఘంతో ఎలా కొంత ఎర్పాటు జరిపిన తరువాత, ప్రభుత్వం అంగీకరించడం చేస్తుందని అయిన చెప్పారు. వారు ఎంత వస్తు ప్రణాళికలో అ ఎక్కడ చేర్చవలె వచ్చునని అయిన అభిప్రాయపడ్డారు.

ఇండియా సహాయం నిలిపివేయడం

న్యూఢిల్లీ వర్గాల హర్షం

న్యూఢిల్లీ, మే 26— ప్రాజెక్టుల సహాయం పరిశీలించడం ఇండియా 1968-69 సంవత్సరపు ముగింపు వెల్లడించు కూడా కలసి వుంటే, ఎదు వందల యాభై కోట్ల రూపాయలు సహాయంగా ఇవ్వడానికి భారత సహాయ సంస్థ లక్ష్యంగా ఏర్పాటయిందు కున్నందుకు కేంద్ర ప్రభుత్వ వర్గాలు చేసు హర్షం ప్రకటించాయి.

సహాయక సంస్థలలోని సభ్య దేశాలు ఈ ఆర్థిక సంవత్సరాంతం ఈ సహాయంలో ఏ మేరకు సహాయం చేయగలవో ఈ దశలో ఎదుడు చూడలేమని, అమెరికా సహాయం కోతలాయెనో అనిశ్చిత ఎరిస్తే ఇండియా పనులు సేకరించుకు లేకపోవడం అందుకు అంతరిత కలుగుతాయి.

అయినప్పటికీ, మొత్తంమీద ఆర్థికపరమైన ఎతికాలను పదిపదుల యాభై కోట్ల రూపాయలు సహాయం అవసరమవ ప్రణాళికలు, సహాయపడ్డ అందనా పెనుసంధిని ఆ వర్గాలు తమ సంతృప్తిని ప్రకటించాయి.

సాంఘిక సంస్థలనుంచి శాసనసభ్యులకు ఎన్నికలు

తొమ్మిది స్థానాలకు 22 మంది అభ్యర్థుల పోటీ

హైదరాబాద్, మే 26— ఆంధ్రప్రదేశ్ శాసనసభ్యులకి స్థానిక సంస్థల ప్రతినిధుల వర్గాల నుంచి తొమ్మిది స్థానాలకు జరగనున్న ఎన్నికలలో 22 మంది అభ్యర్థులు పోటీ చేస్తున్నారు.

అధికార రీత్యా అందజేసిన సమాచారం ప్రకారం ఈ క్రిందివారు పోటీ చేస్తున్నారు. శ్రీకాకుళం: శ్రీ వి. కృష్ణమూర్తి రాయుడు, వి. వెంకట్రావు రాయుడు. శ్రీకాకుళం: విజయనగరం: శ్రీ రామమోహన్ రాజు, ఎస్. వెంకట రంగారావు. వి. సత్యనారాయణ, ఐ. సత్య నారాయణ. పశ్చిమగోదావరి: రాధాకృష్ణ మూర్తి, రామగోపాలరెడ్డి, వెంకటరెడ్డి. అదిలాబాద్: ముకుందు షా, వెంకటరెడ్డి, కరీంనగర్: శ్రీనివాస్, ఎం. చెన్నకేశవరెడ్డి, కె. దేవేందర్ రెడ్డి, నరసింగప్ప: శ్రీమతి కనకరత్నమ్మ, జి. ప్రభాకర్ రెడ్డి. నల్లగొండ: జాన్ పాల్ ఎస్. జి. రామిరెడ్డి, పి. లక్ష్మీ నరసయ్య, హెచ్. శంకరరావు, ఎస్. శ్రీనివాస్ రెడ్డి.

జూన్ 13 వ తేదీన పోలింగ్ జరుగుతుంది.

తాజ్ మహల్ కొత్తగా బురులు తీసినదన్న వార్త

సజంకొదిపి ప్రకటన

న్యూఢిల్లీ, మే 26 — ఇటీవల కొన్ని సంవత్సరాలలో ప్రతిష్ఠించిన విధంగా తాజ్ మహల్ మూడు మర్మాణాలలో ఎక్కడ నీటి సర్దుబాటు లేదని భారత పురాతత్వ శాఖ వారు తెలియజేశారు.

పై కప్పులు, గోడలకు వున్న పాత పగుళ్ళు కూడా కట్టడం నిర్మాణం జరిగిన తరువాత నిర్వర్తనాలకు అనగా 1653లో పొంగిపోకుండా తీసి తీర్చడ షాజహాన్‌కు ప్రాసిన లేఖలో పేర్కొన్నట్లేనని వారు తెలియజేశారు.

ప్రధాని ఇందిరా పర్యటన

(1వ పేజీ తరువాయి)

ప్రస్తావిస్తూ ఇండియా, ఆస్ట్రేలియాలు కలసి మెలసి పనిచేస్తే, రాజకీయ లేదా ఆర్థిక సిద్ధాంతాలలో సమిత్తం లేకుండా ఇతర దేశాలతో కూడా సహకరిస్తే అత్యంత ప్రధానమైన ఈ ప్రాంతంలో శాంతి, సుస్థిరత వెలకొనగలవని అమె అన్నారు.

ఉభయ దేశాల మధ్య సర్వసాధారణ సంబంధాలు వుండడం పరస్పర సహకారమని, వ్యవసాయ, పారిశ్రామిక, వాణిజ్య, శాస్త్రీయ రంగాలలో రెండు దేశాల మధ్య సహకారం నానాటికి పెరిగిపోతున్నదని అమె అన్నారు.

రెండు దేశాలమధ్య వాణిజ్యం అభివృద్ధికి అవకాశమైన అవకాశాలు కలవని ఎదిగి ఇద్దాటంచారు.

సౌమ్యత, ఆర్థిక న్యాయం

ప్రజలకు సంతోషకర, ఆర్థిక న్యాయం కలిగించడం అవసరమని అమె అన్నారు. పెక్కు పథకాలను చేపట్టారని, అభివృద్ధిని ఎక్కువగా వ్యక్తులలో దయా దాక్షిణ్యాలను పెంచి పెంచడం మంచిది కాదని అమె అన్నారు.

అందువల్ల ప్రభుత్వ కార్యక్రమం అవసరమని ప్రధాని స్పష్టంచేశారు.

ఇండియాలో మతి ప్రమేయం లేని లౌకిక రాజ్యం అమలులో వున్నదని, ఎక్కువ ఏ మతి ప్రభావానికి లోబడి వుండదని అమె అన్నారు.

అంచే దీని అర్థం ప్రజలు మతాలను పట్టించుకోనక్కరలేదు కాదని అమె అన్నారు.

ఇండియాలో అధిక సంఖ్యాకులు హిందువులైనప్పటికీ, అయిదుగురుమంది ముస్లిందు. 120 లక్షలకు మంది క్రైస్తవులు, కోటి మంది సిక్కులు కలరని అమె అన్నారు.

ఇండియా ప్రభుత్వ సత్యసంధతో పురోగమించగలదని ప్రధాని ఇందిరా గాంధి చెప్పారు.

పద్యుత్పత్తికి రాజకీయం ఇస్తా?

ముఖ్యమంత్రి శ్రీ బ్రహ్మానందరెడ్డి వివరణ

("ఆంధ్రజ్యోతి" ప్రతినిధి)

హైదరాబాద్, మే 26— విద్యుత్ శక్తి సరఫరా విస్తృత పరిస్థితి రాజకీయాధికారం ఎక్కువౌతుందా! అని మీమాంస వచ్చింది.

విద్యుత్ శక్తి అధికారం పెరుగుదలకు తోడ్పడుతుంది. దాని మూలంగా రాజకీయాధికారం ఎక్కువౌతుందని ముఖ్యమంత్రి శ్రీ బ్రహ్మానందరెడ్డి తెలియజేశారు.

విన్న పాయంత్రం వాడీ నగరిలో కాంగ్రెసు కార్యకర్తల సమావేశంలో మాట్లాడుతూ ముఖ్యమంత్రిని అభిప్రాయం వెల్లడైనాయి.

ఇండియా సహాయం నిలిపివేత

న్యూఢిల్లీ వర్గాల హర్షం

న్యూఢిల్లీ, మే 26— ప్రాజెక్టుల సహాయం పరిశీలించడం ఇండియా 1968-69 సంవత్సరపు ముగింపు వెల్లడించు కూడా కలసి వుంటే, ఎదు వందల యాభై కోట్ల రూపాయలు సహాయంగా ఇవ్వడానికి భారత సహాయ సంస్థ లక్ష్యంగా ఏర్పాటయిందు కున్నందుకు కేంద్ర ప్రభుత్వ వర్గాలు చేసు హర్షం ప్రకటించాయి.

సహాయక సంస్థలలోని సభ్య దేశాలు ఈ ఆర్థిక సంవత్సరాంతం ఈ సహాయంలో ఏ మేరకు సహాయం చేయగలవో ఈ దశలో ఎదుడు చూడలేమని, అమెరికా సహాయం కోతలాయెనో అనిశ్చిత ఎరిస్తే ఇండియా పనులు సేకరించుకు లేకపోవడం అందుకు అంతరిత కలుగుతాయి.

అయినప్పటికీ, మొత్తంమీద ఆర్థికపరమైన ఎతికాలను పదిపదుల యాభై కోట్ల రూపాయలు సహాయం అవసరమవ ప్రణాళికలు, సహాయపడ్డ అందనా పెనుసంధిని ఆ వర్గాలు తమ సంతృప్తిని ప్రకటించాయి.

కోసిగిన మాస్కో పయనం

ప్రాగ్, మే 26— చెకోస్లోవేకియా అధ్యక్షుడు కోసిగిన నేడిక్కడి నుంచి మాస్కోకు బయలుదేరి వెళ్ళారు.

ఆర్థికాంశాలపై కార్యక్రమం కంటె ముందుగా శ్రీ కోసిగిన పయనమైనట్లు వెళ్ళారు.

ఆస్ట్రియన్ ప్రెసిడెంట్ ఫ్రాంక్ తొలిసారి

అయిదు రోజుల అధికార పర్యటన ముగిసిన సందర్భంలో ఇక్కడి పెలుపలిన పరయోత్సవ ప్రకటనలో ఈ విషయాలు వెల్లడైనాయి.

క్రమంగా కోలుకొంటున్న ఇంజనీరింగ్ పరిశ్రమ

కేంద్ర పారిశ్రామిక శాఖమంత్రి వివరణ

న్యూఢిల్లీ, మే 25 — ఆర్థిక మాంద్యం దృష్ట్యా ఇటీవల దెబ్బతిన్న కొన్ని ఇంజనీరింగ్ పరిశ్రమలలో ఇప్పుడు పరిస్థితి మెరుగుపడిందని ఇందుకు దేశం పదేశాలనుంచి వచ్చిన ఆర్డర్లు దొహదం చేశాయని కేంద్ర పారిశ్రామికాభివృద్ధి శాఖ మంత్రి శ్రీ ఫక్రుద్దీన్ అలీ అహమ్మద్ నేడు పేర్కొన్నారు.

కడచిన సంవత్సరం పారిశ్రామిక అభివృద్ధి సూచికి 1.5 వంతుకు మాత్రమేవుండి అయితే ఈ సంవత్సరం 4.5 వంతులకు పెరిగిందని అయిన విలేకరులతో మాట్లాడుతూ అన్నారు.

పారిశ్రామికోత్పత్తి సరిపడి ప్రస్తుత స్థాయిలో నిర్వహించగలిగిన సమయంలో 1968-69 లో పారిశ్రామికాభివృద్ధి సూచికి అదనపుతుల మేరకు వుండగలదని ఆశాభావాన్ని అయిన వ్యక్తపరిచారు.

తమ మంత్రిత్వశాఖ అధ్వర్యాన వున్న ప్రభుత్వరంగం పరిశ్రమలలో కడచిన మార్చినెలలో ఉత్పత్తి 1966-67, 1967-68 తో పోల్చితే హెచ్చుగావుందని అయిన అన్నారు.

హిందుస్తాన్ కిణ్వ, విహా మ్యాన ప్రెస్, హెచ్. ఎం. టి. వాచ్ ఫ్యాక్టరీ పరిశ్రమలు లాభకరంగా వ్యాపారి. పౌండ్రి పౌడ్ కార్మాగారం, భారీ ఎడ్యుపుత్తి, ఉత్పత్తి యంత్రాల ఫ్యాక్టరీల వ్యాపారి మున్నగువాటిలో ఉత్పత్తి హెచ్చించడం మంచి పనిచేశాయి.

పరిశ్రమ పనులలో పనియోగించే ఉద్యోగుల సంఖ్య పెంగిందని. ఇటీవల సూచనలు, ఇరానేలు ఇండియా పెండియ అనుసంధానాయి, మూడవ ప్రాణికు ఎదుకోట్ల రూపాయల మేరకు వుండచ్చునని అంచనా వేశారని అయిన అన్నారు. ఇరాక్ ప్రాన్సు మధ్య లైన్సు పరిశ్రమకు ఇండియన్ పెండరీలు అమోదించడం మంత్రి వెల్లడించారు. ప్రభుత్వంలో ప్రయివేటు వాణిజ్య పరంగా మధ్య పోటీ ఇండియా పెండర్లను అమోదించడం జరిగిందని మంత్రి అన్నారు. ఈ అర్థాన రెండు కోట్ల రూపాయల మేరకు వుండవచ్చు.

నైజీరియా 1969 జి. ఎ. ఎస్. ఎ. రైలు పరిశ్రమకు 14 వేల అమ్ముల ఎగుమతులు జరిగినట్లు జరిగిందని మంత్రి అన్నారు.

వ్యాగన్ నిర్మాణం పరిశ్రమ కూడా ప్రస్తుతం అర్థిక కరంగా లేదని మంత్రి అన్నారు.

రాంచి, దుర్గాపూర్ కర్మాగారాలు

రాంచి, దుర్గాపూర్ ఉక్కు కర్మాగారం, దుర్గాపూర్ మిశ్రమ యంత్రాల పరికరాల కర్మాగారం ఎదుకోటి యంత్రాల కర్మాగారాలు అనుకూలంగా పూర్తి తమకు అవసరం లేదని రిపోర్టులు వచ్చాయి. ఈ రంగాలకు తయారు చేయడానికి ఈ రంగానికి ప్రత్యేకించబడ్డాయి.

ఈ రంగం నుంచి గత ఆర్థిక సంవత్సరంలో సుమారు 22 కోట్ల రూపాయల పరిమాణం ప్రత్యేకం కొనుగోలు చేసారు.

అమరిక పరిశ్రమల అభివృద్ధిని ప్రోత్సహించడానికి జాతీయ అమరిక పరిశ్రమల కార్పొరేషన్, దాదాపు ఎర్రకోట్ల పెట్టుబడితో యంత్రాలను సరఫరా చేస్తున్నది.

గత ఆర్థిక సంవత్సరంలో మరుగు వాడుకోవ్డ రూపాయల పరిమాణ యంత్రాలను సరఫరా చేసింది.

పిటిలోను కంట్రోల్ మీద పరిమాణ కూడా సంపేక్షి చేయబడ్డాయి.

బీహార్ కాంగ్రెస్ సమావేశాలలో గందరగోళం

పాట్నా సభిక ఖండన

పాట్నా, మే 26— నిన్న ఇక్కడి జరిగిన రాష్ట్ర కాంగ్రెసు కమిటీ సమావేశంలో కొంత మంది సభ్యులు రౌడీ ప్రవర్తనను అరికట్టి సేవకుడ్డ జరిగిన సమావేశం రెండు వందలమంది బీహార్ కాంగ్రెసు కమిటీ ప్రతినిధుల సమావేశంలో తీర్మానించారు. సమావేశానికి రాష్ట్ర కాంగ్రెసు అధ్యక్షుడు శ్రీ రాజేంద్రప్రసాద్ అధ్యక్షత వహించారు.

కొంతమంది కాంగ్రెసు వాదులు నిన్న జరిగిన సమావేశంలో ప్రతిపాదించ నామినేషన్ల విషయంలో జరిగిన "అక్రమాలను" పరిపరిగా వెదకడానికి ప్రయత్నించారు. అధ్యక్షుడు ఎన్నిక వాయిదా వేయాలని గందరగోళం చేయడంతో సమావేశం వాయిదా వేయడం జరిగింది.

ఆ గందరగోళం జరిగినప్పుడు అఖిల భారత కాంగ్రెసు ప్రధాన కార్యదర్శి శ్రీ వాడ్రాన్ ప్రధానకి వ్యాఖ్యలు చేస్తూ.

పశ్చిమ బెంగాల్ ఐక్యసంఘటన

కనీస కార్యక్రమం ఆమోదం

కలకత్తా, మే 26— పశ్చిమ మధ్యంతర ఎన్నికల సందర్భంలో పశ్చిమ బెంగాల్ ఐక్య సంఘటనలోని వివిధ పక్షాల మధ్య కనీస కార్యక్రమంపై అంగీకారం కుదిరింది.

అయితే కనీస కార్యక్రమానికి వచ్చే 31 వ తేదీన తుది రూపం యివ్వడం జరగవచ్చు.

జనసంఘం నాయకులకు బెదిరింపు లేఖలు

ఆ సంఘం ప్రతినిధి వెల్లడి

న్యూఢిల్లీ, మే 26— కేంద్ర జనసంఘం నాయకులకు, ఆర్. ఎస్. ఎస్ కార్యకర్తలు ఎం. ఎస్. గోల్వాల్కర్‌లకు బెదిరిస్తూ గత కొద్ది మాసాలలో అనేక ఉత్తరాలు వచ్చినట్లు జనసంఘం ప్రతినిధి ఒకరు నేడు తెలియజేశారు.

ఆ ఉత్తరాలలో కొన్ని తీవ్ర దూషణ సందర్భాలతో కూడి వున్నవని, గత వారంలో మొదటివారాన్ని శ్రీ దీనదయాళ్ ఉపాధ్యాయ హత్య జరిగినప్పటి నుంచి ఈ ఉత్తరాలు రావడం ప్రారంభమైనట్లు కూడా ఆ ప్రతినిధి తెలియజేశారు.

ఆ ఉత్తరాలన్నీ ఇంగ్లీషులో వున్నాయని అందులో కొన్ని హిందీ చేయబడిన మరికొన్నిప్రాంతీయ భాషలలో అయిన చెప్పారు.

ఆ ఉత్తరాలన్నీ కూడా దక్షిణాదిలోని వివిధ ప్రాంతాల నుంచి ప్రధానంగా మద్రాసు, కరీంనగర్ రాష్ట్రాల నుంచి వచ్చినవి వాటిపై "పోస్టుమార్క్" అని వుండడం చేయబడి వున్నాయని కూడా అయిన చెప్పారు.

ఆ ఉత్తరాలలో కొన్నింటిని కేంద్ర హోంశాఖ మంత్రిత్వ శాఖకు పంపించబడ్డాయి కూడా అయిన చెప్పారు.

భాషా ప్రయుక్త రాష్ట్రాలు

దేశ సమైక్యతకు హానికరమైతే వాటిని రద్దుచేయాలన శ్రీ నిజలింగప్ప సూచన

ఏలూరు, మే 26— భాషా ప్రయుక్త రాష్ట్రాలు ఏర్పాటు దృష్ట్యా దేశం ఒక్కటి నిన్నటి కొనసాగడానికి వీలుగా రద్దు చేయాలనే వాదనను తాను సమర్థిస్తానని కాంగ్రెసు అధ్యక్షుడు శ్రీ ఎస్. నిజలింగప్ప అన్నారు.

గోవా కాంగ్రెసు సంఘటన సమావేశాలకు అయిన ప్రారంభోత్సవం చేస్తూ భాషా ప్రయుక్త రాష్ట్రాలు ఏర్పాటుకు వ్యక్తిగత కృషి చేసిన వారిలో తాను ఒకరని అయిన అన్నారు.

ఇందులో ప్రస్తుతం కేంద్రపాలిత ప్రదేశ్ నిమిత్తం ఎర్పడిన ప్రత్యేక నిమిత్తం ఏర్పడిన యిన్నిటిని కలిపి ఒకటి చేయడం జరిగిందని అయిన చెప్పారు.

ఈ సంఘటన నిన్న రాత్రి జరిగింది. అధ్యక్షత ఎక్కువ. కొన్నిటి మంచి పక్కగా ప్రజలు ధరించిన యువతులు రైతులు ఎక్కువ. రైతు కడిపిన అనేకమంది ప్రయోజనాలను తుచ్చాలను చూపుతుంది పదిపిలా సాగుదలు, సాగలను అన్నవిధంగా అన్నారు.

పేద, కార్మిక వర్గాల అభివృద్ధికోసం కొంతమంది ప్రయోజనాలను త్రోసిపుచ్చడం జరిగింది. కొంతమంది ప్రయోజనాలను గాయపడ్డారు.

ఈ సందర్భంలో ఇందిరా పోరాటాలు అనేక చేసినట్లు తెలియజేస్తున్నది.

నాలుగు ప్రతిపాదిత చిన్నకొయ్య పథకం

కేంద్ర ముఖ్యమంత్రి శ్రీ ఫక్రుద్దీన్ అలీ అహమ్మద్ ఆలోచన

న్యూఢిల్లీ, మే 26— 1968 సంవత్సరం ఏప్రిల్ నుంచి ప్రారంభం అవుతుందని అంచనాన్న వార్షిక సంవత్సర ప్రణాళికలో చిన్నకొయ్య ఎక్కడం చేస్తుందని పథకం తాను అన్నట్టున్నదు కేంద్ర పారిశ్రామికాభివృద్ధి కరణపై వ్యవహారాల మంత్రి శ్రీ ఫక్రుద్దీన్ అలీ అహమ్మద్ నేడిక్కడ చెప్పారు

ప్రజానాయకుడు పండిట్ నెహ్రూ

పండిట్ నెహ్రూ పేరు హిమాలయాంతలో. గంగా నదివలె భారత జీవనంలో అంతర్భాగంగా వ్రవహిస్తోంది. గాంధీజీ, నెహ్రూ శరీరయోగ్యతలతో భారత దేశానికి లభించిన మహానాయకులు. కాలవరుసలో దాటి అయన మానవతంతో, విశ్వ నాయకత్వంతో యుగపురుషులయ్యారు. ఒకరు ముద్దుని జ్ఞప్తికితెస్తే మరొకరు అధునిక జ్ఞానానికి అగుపడతారు.

నాయకులు ఎందరైనా ఉండవచ్చు. అయితే, విశిష్ట వ్యక్తిని ఏక కుటుంబంగా భావించి వర్గులకు విశాల హృదయంతో ప్రేమించగల వ్యక్తిత్వం కొద్ది మందికే వుంటుంది. లింకన్, గాంధీజీ, నెహ్రూ అలాంటివారు. మానవత్వం వారి మొదటి లక్షణం.

ఈ అదింతం చూడండి, పంగొమ్మిది వందల ముప్పై యేళుల నెహ్రూజీ ఉత్కళ, మద్రాసు రాష్ట్రాలు పర్యటించారు. కటక్ నుంచి శ్రీకాకుళం వచ్చేటప్పటికి మధ్యాహ్నం రెండు గంటలయింది. అందరికీ ఆకలి చివరిరింగా నెమ్మదిస్తోంది, కాంగ్రెసు వారికి భోజనాలు ఏర్పాటైనవి. నెహ్రూజీ వెలుగిదిలా మారాడు. అయగురు సి. ఐ. డి రిపోర్టర్లు అయినకు కనిపించారు. నెహ్రూజీ ఉన్నశాలను యాదావిధిగా వోట చేసుకొని ప్రతుత్వానికి సంబంధించడానికి వీరు వచ్చారు. వారి మొహాలు చూసేటప్పటికి అయనకు జాలి వేసింది. "వారికి కూడా భోజనం పెట్టండి" అన్నారు. ప్రముఖ కాంగ్రెసువాది ఒకాయన నెహ్రూతో వాదించబోయారు. "వాళ్ళు ఎర ప్రభుత్వ నేవకులు మన మీద రిపోర్టు చేయడానికి వచ్చారు, వాళ్ళకు మనం భోజనం పెట్టడం ఏమిటి?" అని అయన వాదన అన్నపుడు నహ్రూజీ అన్న వాక్యాలు అయన ఉదారత్వాన్ని చాటి చెప్పుతాయి. అయన ఇలా అన్నారు: "పిల్లకోసం వారు ఈ పని చేస్తున్నారు. వారికి పెళ్ళాలు లేనందుకు వచ్చం పొడుపాటు."

అందుకే లార్డ్ రస్సెల్ నెహ్రూ పర్యాణాంతరం తన సందేశంలో ఇలా అన్నారు కూడా ద్వేషించిన మహనీయుడు నెహ్రూ అని కొనియాడారు.

ప్రజల మనిషి

భారతీయ అత్మవిశ్వాసం అయనలో మనకు స్పష్టంగా కనిపిస్తుంది. అయన ప్రజల మనిషి. ప్రపంచాల కుటుంబంలో అన్నింటినీ అతి సామాన్యుల జీవన ధారావాహిని కూడా అయన అవగాహన చేసుకుని వున్నారు. వారి బాధలు, సంతోషాలు, హృదయ స్పందనలు అయనకు తెలుసు.

దేశవిభజన తర్వాత దుందిగీళ్ళు కొందరు రెండు దేశాలలో దుర్మంతాలకు తలపడినప్పుడు అయన హృదయం క్షోభించిపోయింది. యూక్రేరు దుర్గ అయన ఇలా తరోజులలో ఒక కుటుంబాలు కలిసిపోవలె వుండేవి. ఒకరోజు వందమందికి సిద్ధాలు అయి పోయాయి, కోట్లాదులకు భయపడు మామూలు దురాణాలు కలిగేవి. గవర్నమెంటు బోస్నియా రేసులంగు. అందువల్ల కొందరు తినడానికి ఏ మీ లేక పోయింది. పేదలు నెహ్రూజీ వ్యయంగా వెళ్ళి ఒక ప్రభుత్వ రెస్టరెంగు దుకాణంపద్ది జ్యూలో విలపిస్తారు, దుకాణంలో గుమాస్తా అయనను చూడగానే నా మ గ్రి ఇవ్వబోతే నెహ్రూజీ ఒప్పుకోకుండా అనవసం వచ్చే వరకు నిలబడి వున్నారు.

ఇంతటి మహనీయులు ఎంతమంది ఉంటారో! ప్రతిదాటికి అర్థదారుడు ఎలికి నేటి ప్రపంచంలో ఇంత ప్రశాస్త్యమ కంగా అలరించేవారు ఎందరు?

మరొక రాష్ట్రంనుంచి ఢిల్లీవచ్చి ఉద్యోగం చేస్తున్న ఒక యువకుడు ఒకవారి అప్పులో తప్పుకాగి అల్లరి చేశాడు. అతని ఉద్యోగం వెంటనే తీసేశారు. ఆ కుర్ర వాడి తండ్రి నెహ్రూజీ ఇదయం పూట లాన్సులో వుండగా ఈ సంగతి చెప్పి ఏడ్చారు. నెహ్రూజీ తన అలసినవారికి చెప్పారట, సేమ్మాలం అవకాశం వున్నా ఆ కుర్రవాడిని తిరిగి ఉద్యోగంలోకి తీసుకోండి అని. ఆగ్రా అల్లరి చేసినందుకు ఏడైనా మరోశిక్ష వేయండి. అతని హృదయ పరివర్తనకు ప్రయత్నించండి అని చెప్పారట వందిండ్. ఆ యువకుడు తరువాత వూరిగా మారిపోయాడని స్నేహితులు చెప్పగా విన్నాను. మానవ జీవితంలో ఏ పైదయ్యాలు. అరాటాలు అయనకు తెలుసు అయినా. లోపాలతో, తీరని కోరికలతో, తీరని కోరికలతో, అవ్యవస్థతో, అనందంతో వున్న మనుష్యులను అయన హృదయమంతటితో ప్రేమించారు.

వైయ కిశంగానైనా, సమష్టిగా కానీ ఎక్కడి దుఃఖంవున్నా, అన్యాయం వున్నా అయన ఎలిచివేశారు. ద్వితీయ ప్రపంచ సంగ్రామం రోజులలో పాపిస్టు విధానం దుర్వార్యల పట్ల అయన భావాలు ఇందుకు కారణం. మానవ బాధలందరికీ అయన పట్ల అపారమైన విశ్వాసం. "గాంధీజీ వారసుడు". ఇ దియా నాయకుడుగా అణ్యస్పృశ్యతనిషేధానికి మీద కృషి చేయాలి. ఏ యుద్ధ కాలంలో చరకండా శాంతికోసం కృషిచేసే మీద ఈ పని చేయాలి. అనాదిగా మన దేశం శాంతిప్రియమైనది ఇవాళ ప్రపంచం తప్పుడుగుడు వేస్తున్నకొద్ది కాలంలో తిరిగి గాంధీజీ, నెహ్రూ మాట్లాడు పనక తప్పదు" అని పత్రికాలంగేళ్ళ క్రితం ఐన్‌స్టైన్ అన్నారు.

భారతదేశ రైతులంటే అయనకు ఎంత ప్రేమా కొన్ని సందర్భాల్లో దుఃఖపడింది. అయన వీధివామామిలో కూడా ధాంధీకం పొలాలలో తన ఉత్సాహాన్ని కలిపివేసి చెప్పారు. మన రాష్ట్రంలో పంచాయతీ రాజ్యం ప్రారంభిస్తూ అయన్నారు ఏమన్నారు. "ప్రపంచ రైతులు కలసుకోవడం సహజ అయిదు కృతజ్ఞతా భావంతో చేసే పాట పిగ్గు. వారి కృతజ్ఞతా భావంతో రాజకీయాలు ఈ అశేషజనగ్ను జనావళిని ఎక్కడిస్తున్నందుకు సిగ్గు, వారి దారిద్ర్యాన్ని చూస్తే బాధ కలిగింది. అప్పుడప్పుడు వారి సందర్శించి మనం అంటే వారికి గల నమ్మకం నన్ను ఒక కొత్త బాధ్యతతో నింపినట్టు అయింది." అని నెహ్రూజీ తన అత్మకథలో వ్రాశారు.

భయం, బానిసతనం, అజ్ఞానం, అశక్తత్వం, అహంభావం, అలసత్వం ఇ. తతిని భయంకరం లేవాలని అయన ప్రతి వ్యక్తిలో ఆత్మగౌరవం అందుకు స్వాతంత్ర్యం నినాదం దేశం రూపురేఖలు మార్చివేయడానికి అయన కంకణం కట్టుకున్నారు. ప్రజాస్వామ్య పద్ధతుల ప్రకారం ఎన్నికలు వాటాయిద్దామ కాళ్ళమీద ఎవరి ఎవరూ నమస్కరించ నిస్సహాయుల 'మనిషిలా' సమానులం అనటానికి నిలబడు. ఇది ప్రజాస్వామ్యం" అని చెప్పిన మహావ్యక్తి అయన.

ఎంచాయతీ రాజ్యంద్వారా సమాజ సేకరణం కలుగుతుందని అయన విశ్వాసం. మన పల్లె సీమలలో కొట్టాడు వామాస్త్ర ప్రజలు ఎండినకి, వానినకి కష్టపడి పని చేస్తూంటారు. అయితే ఏ ఎడకి ఆ పని విడివిడిగా జరుగుతుంటే కలిగే ఎలితిరి తక్కువ. గ్రామ జీవితం అన్ని రంగాలలో కలసి లాడాలంటే అన్ని రంగాలలో సమన్వయంతో పని జరగాలి. సమగ్ర వృద్ధి దృష్టిలో పెట్టుకుని సమన్వయం పద్ధతుల కార్యక్రమం తయారు చేసుకోవాలి ఎందామతిశాస్త్ర కార్యక్రమ లక్ష్యం అని నివి, పాహనలని ముందుకు పోయేటపుడు పోతే ఎలయం లభించదని నెహ్రూజీ చెప్పారు. మన రాష్ట్రంలో పంచాయతీ రాజ్యం ప్రారంభిస్తూ అయన్నారు ఏమన్నారు. "ఈ గ్రామ సమాజం ప్రారంభం అయింది. కేవలం గ్రామ జీవితం తిరిగి పెరుగుతుంది. ప్రజలు తమ్మల్లో తమ్ముల్లో పరస్పర సహకారంతో ఎలిగిపోతారు. ఇందుకు ఎవరి ఎవరూ ఎదురుచూడకుండా ఎవరి కాళ్ళమీద వారు నిలబడి పనిచేయాలి. ఇదే ప్రజాస్వామ్యం. ఇదే ప్రజల ప్రభుత్వం. ఇదే ప్రజల కోసం ప్రజల చేత

వెంకటగిరి పట్టణానికి మంచినీటి పథకం

-అమలుకై మంత్రులకు విజ్ఞప్తి

("ఆంధ్రజ్యోతి" విలేకరి) కాళహస్తి, మే 26—

వెంకటగిరి పట్టణానికి మంచినీటి సరఫరా పథకం అమలు పరచవలెనని మొన్న ఇరువురు మంత్రులను అభ్యర్థించారు.

పెంకటగిరి పంచాయతీ అధ్యక్షుడు ఎన్నుస్తాడు. స్టాల్సు, హోటలు భవన నిర్మాణాలకు రాష్ట్ర రవాణా శాఖమంత్రి శ్రీ కె. వి. నరసింగరావు నీటి వారుదల శాఖమంత్రి శ్రీ సిద్ధారెడ్డి ధృవీకరణ కింద స్థానం చేశారు.

పంచాయతీ అధ్యక్షులు శ్రీ కీర్తిమూడు మంత్రులకు స్వాగత సన్మాన పత్రాలను సమర్పించి, పెంటగిరి రాయపురం రోడ్డు, నాయుడు పేట రోడ్డు, గూడూరు రోడ్డు, చాలా అధ్వాన్న పరిస్థితులలో వున్నాయని, కడూరు కనిపి రోడ్డు నిర్మాణం, కాంక్రీట్, రాళ్ళపేట, చిన్నతరహా వంతెన నిర్మించి సహాయపడవలెనని కోరారు.

కుమార రాజా మంత్రులకు స్వాగతం తెలుపుతూ, ఈ తాలూకా నెల్లూరు జిల్లాలో ఉండడం వలన వారి సమస్యలు పరిష్కారం గురించి, ఎత్తిపు తాలూకాతో సరిపోల్చడం చేత మెట్ట తాలూకాల పరిస్థితి అలాగే వున్నదన్నారు.

నెల్లూరు జిల్లా నరసరావు అధ్యక్షుడు శ్రీ ఎం. ప్రభాకరరెడ్డి మాట్లాడుతూ ఎత్తిపోతల పథకాలు ఇన్నున్నాయి. నీళ్ళు లభించడం లేదు. దీనివలన పంచాయతీ ఆదాయం ఎక్కువవుతుందని ఎత్తిపోతల అభివృద్ధి విషయంలో పంచాయతీ రాజాలు తీసుకోవలసిన చర్యలు ఎత్తిపోతల పథకాలు చేయడానికి కొంతమేర ఎత్తిపోతల పథకాలు ఎటికి పనికి వస్తుంటే కట్టడమే మంచిదని ప్రజలు తీర్మానించి గతమందు దీనివలన ప్రజలకు తీరిగే కష్టనష్టాలు గురించి వివరించారని అన్నారు.

మంత్రి శ్రీ సిద్ధారెడ్డి సన్మానానికి సమాధానం చెబుతూ తాలూకా, జిల్లా కంటూ చూడకుండా వెనుకబడిన ప్రాంతాలు, కొత్తపేట సమస్యలు ప్రజాప్రభుత్వం చేపట్టదలచలేదని కాని, సమగ్రంగా కృష్ణ ప్రాజెక్టును మంజూరు చేసి, నెడు కంటు స్థానం చేయగలిగామని అన్నారు.

హనుమంతుని విగ్రహం కదలిక

కొండపల్లిలో వైచిత్రి

కొండపల్లి, మే 26—కృష్ణా జిల్లా కొండపల్లి దామెర్లవారిపాలెం వున్న విగ్రహ నెయస్వామికి మొన్న హనుమ జయంతి సందర్భంగా వందలాది భక్తులు భక్తిశ్రద్ధలతో పూజలు చేశారు.

భక్తులు పూజలు చేస్తున్న సమయాన ఏడు అడుగులకల విగ్రహం అడుగులు వేయడం విగ్రహం, దానిప్రక్కనే నాలుగు అడుగుల ఎత్తుగల దీపారాధన మండపం ఈ రెండు ఒకేచోటనుంచి ఎడమకు ఎడమనుంచి కుడికి ఎదిపెకడుపాటు ఊగాయి.

ఈ కదలిక ఇంతవరకు కనివిని ఎరుగనది అక్కడి పెద్దలు, ధర్మకర్తలు చెప్పుతున్నారు. వందలాది ప్రజలు ఈ వింత క్రాన్ని చూడడానికి వస్తున్నారు.

మొత్తం జిల్లా లో కనీసం 20 వర్యాయాలు అలాగే అని కదులుతున్నాయి.

శ్రీ మల్లాది మల్లికార్జునశర్మ శ్రీ పేరాలగింగా పూజలను పర్యవేక్షించారు. రాత్రి జరిగిన ప్రత్యేక కార్యక్రమంలో శ్రీ అంబటి నాగార్జునరావు, శ్రీ ఎల్లపోతు జగన్నాథరావు హనుమంతుని మహత్తు గురించి వివరించారు.

జగిత్యాలలో నాటక కళా మండలి స్థాపన

జగిత్యాల, మే 26—నాటక ప్రదర్శనల ద్వారా సమాజ సేవ చేస్తూ విద్యార్థి నాటక కళాభివృద్ధికై పాటుపడే ఉద్దేశం కరీంనగర్ జిల్లా జగిత్యాలలో ఇటీవల ఉత్సాహవంతులయిన యువకులు సమావేశమై అభ్యుదయ నాటక కళా మండలిని స్థాపించి ఈ కింది వారిని కార్యనిర్వాహక సభ్యులుగా ఎన్నుకున్నారు:

అధ్యక్షులు: శ్రీ పి. లక్ష్మీకాంతం, ఉపాధ్యక్షులు: శ్రీ సిహెచ్. రాములు, కార్యదర్శి: శ్రీ ఎస్. శంకరమూర్తి, సహాయ కార్యదర్శి: శ్రీ ఎస్. జగతీధర్, కోశాధికారి: శ్రీ పి. లక్ష్మీనారాయణ, సహాయ కార్యదర్శి: శ్రీ గుర్రపు వెంకటేశ్వర్లు, శ్రీ ఎం. మల్లయ్య.

పాలక మండలి సభ్యులుగా శ్రీ ఎం. ఎస్. నరసయ్యగారు, శ్రీ ఎం. నరసింహులు, శ్రీ లక్ష్మీకాంతానికి తప్పగించారు. మేకప్‌మెన్‌గా శ్రీ పి. గంగారాం, శ్రీ పి. సత్తయ్యను నిర్ణయించారు.

శ్రీ వేంకటేశ్వర విశ్వవిద్యాలయం ప్రకటన

శ్రీ వేంకటేశ్వర విశ్వవిద్యాలయంవారు క్రింద తెలుపబడిన పాఠ్యపుస్తకాలు జూన్ 15 నుండి విశ్వవిద్యాలయ కార్యాలయం వద్ద అమ్మకమునకు ఉన్నవి.

1. 1969వ సంవత్సరానికి ఎస్.ఎస్.ఎల్.సి. ఆంధ్ర, వేంకటేశ్వర విశ్వవిద్యాలయ ప్రాంతాల మెట్రిక్యులేషన్. పరీక్షకొరకు ఉపయోగపడే ఆంధ్ర ప్రదేశ్ యొక్క పదవ తరగతి స్కూల్ ఇంటర్‌మీడియేట్ కు తెలుగు, సంస్కృతం, ఇంగ్లీషు పాఠ్య పుస్తకాలు.

2. 1969 వ సంవత్సరంలో ఎస్. ఎస్. ఎల్. సి. కి ముందు భాషగా పట్టు యించదగిన హిందీకి పాఠ్యపుస్తకాలు. ఆంధ్ర విశ్వవిద్యాలయ ప్రాంతాలకు ఎదో రకపు ఆంగ్ల పరీక్షలకు, ఆంధ్రప్రదేశ్ యొక్క పదవ తరగతి స్కూల్ ఇంటర్‌మీడియట్‌కు రెండవ భాషగా గుర్తించిన హిందీ పాఠ్య పుస్తకాలు.

వేంకటేశ్వర విశ్వవిద్యాలయ ప్రాంతాలలో 1969 ప్రయివేటు పరీక్షలకు తెలుగు ఫైనల్ పాఠ్యపుస్తకాలు, పద్య భాగాలు, ఆంధ్ర, వేంకటేశ్వర విశ్వవిద్యాలయ ప్రాంతాలలోని హైస్కూల్ ఎస్. ఎస్. ఎల్. సి. పరీక్షలకు పాఠ్యపుస్తకాలు.

శ్రీ వేంకటేశ్వర విశ్వవిద్యాలయం 1969వ మూడు సంవత్సరాల డిగ్రీ కోర్సులకు తెలుగు ఐచ్ఛిక పాఠ్యపుస్తకాలు (గద్య, పద్యభాగాలు), తత్వపుస్తకాలు (1968వ సంవత్సరానికి పరీక్షలకు పనికి వచ్చేవి కూడా).

అన్ని పాఠశాలలకు, కళాశాలలకు, విద్యార్థి సహకార సంఘాలకు, రిజిస్టర్ పుస్తకాలు, పుస్తకములు మంచి పరిమాణం. అర్థరేటు పారితోషికములు. ఉత్తరి పరిమాణములు కావలసినవారు ఈ క్రింద సంతకము చేసినవారికి మనియార్డరు పైసల స్టాంపులు పంపితే స్వంత చిరునామాగల 9 × 4 పైజా కవరును పంపి పొందవచ్చును.

యూనివర్సిటీ అపీసు తిరుపతి
తేది 16.5.69

రిజిస్ట్రారు.

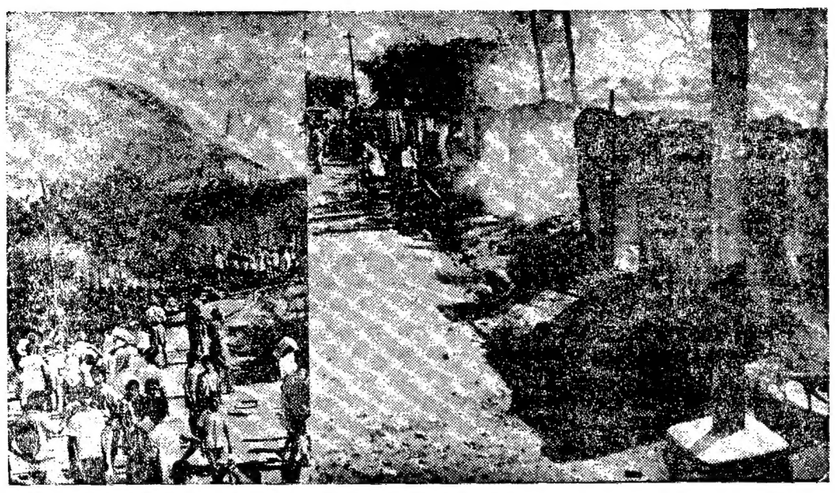

విజయవాడలో రోకళ్ళపాలెంలో అగ్నిప్రమాదం దృశ్యం

పల్లెలు:బస్తీలు

ఒంగోలు: చేనుకు రైలో ఆంధ్ర ప్రదేశ్ విశ్వహిందూ పరిషత్తు ఉపాధ్యక్షులు శ్రీ ప్రభాకర ఉమామహేశ్వర పండితులు విశ్వహిందూ పరిషత్తు కాలు పాల్గొంటారు. ఈ సందర్భంగా వారం రోజుల పాటు హిందూ మత ప్రచారకోపన్యాసాలను ఏర్పాటు చేశారు.

తాడేపల్లిగూడెం: స్థానిక మునిసిపల్ కౌన్సిలర్ ఇన్నాళ్ళక్కడు శ్రీ ఎ. రాధాకృష్ణ ఇటీవల ఇరువురు పాల వర్తకులను పట్టుకొని కల్తీపాలు అమ్మినారని హెచ్చరిక చేయగా ఆహార కల్తీ నిరోధక నిర్బంధం స్థానిక మున్సిఫ్ మాజిస్ట్రేటు శ్రీ ఇ. వరదారెడ్డి వారికి చెరి మూడు వందల రూపాయలు జరిమానా విధించారు.

కావలి: "ఫిలిం ఫాన్స్ అసోసియేషన్" వారు తమ తొలి సమావేశంలో శ్రీ బి. మన్మథరావును ప్రెసిడెంటుగా, శ్రీ ఎస్.ఎ. నారాయణరావును వైస్ ప్రెసిడెంటుగా, శ్రీ ఎం. నరసింహంను సెక్రటరీగా, శ్రీ కె. రమణయ్యను జాయింట్ సెక్రటరీగా, శ్రీ వి. రాయల్ రెడ్డిని ట్రెజరర్‌గా ఏకగ్రీవంగా ఎన్నుకొన్నారు. కార్యవర్గ సభ్యులుగా శ్రీ ఆదేటి ఇ. టి. రామారావు, మహమ్మద్ సందాని, ఎం. [illegible] ఎన్నికయ్యారు.

పిఠాపురం: మహారాజా వంశస్మరణ సాంస్కృతిక సంస్థ శ్రీ పూర్ణరాయ అర్బన్ సాంస్కృతిక కార్యక్రమాల సందర్భంగా మొన్న స్థానిక ఓపెనెయిర్ థియేటరులో "నూటపదహారు", "అన్వేషణ" నాటికలను ప్రదర్శించారు.

తిమ్మసముద్రం: గుంటూరు జిల్లా ఒంగోలు తాలూకా తిమ్మసముద్రం పంచాయతీ ఎగ్జిక్యూటివ్ ఆఫీసరు శ్రీ కొలవ సుబ్బారావు 1967 - 68 సంవత్సరానికి సంబంధించిన అన్ని విధాలైన పన్నులను వసూలు చేసి శ్రీ ముద్దిన భాస్కరరావు సహకారంతో ఆఫీసు సిబ్బంది అందరి కృషితో నూటికి నూరుపాళ్ళు వసూలు చేశారు.

గుంటూరు: ఫ్రెండ్స్ రిక్రియేషన్ క్లబ్బు అధ్యక్షులు శ్రీ ఆర్. వి. ఎస్. సుబ్బారావు స్థానిక రోటరీ క్లబ్బు ఉపాధ్యక్షులు శ్రీ ఎకగ్రీవంగా ఎన్నికయిన సందర్భాన్ని పురస్కరించుకుని శ్రీ కట్టమూరి వెంకట్రామయ్య అధ్యక్షతన సన్మానసభను జరిపారు. శ్రీ సుబ్బారావును అభినందిస్తూ వక్తలు శ్రీ ఎ. ఎల్. ఎన్. నరసింహారావు, శ్రీ కాతయ్యచౌదరి, తెల్లకుల కోటేశ్వరరావు, శ్రీ తోట సత్యనారాయణ, జమిలి సుబ్బారావు, త్రిపురమల్లు లక్ష్మయ్యగుప్త, గుడివాడ పుల్లారావు, ఎర్రపులుసు రామలింగం మున్నగు వారు మాట్లాడారు. శ్రీ సుబ్బారావు కృతజ్ఞతలను తెలిపారు. శ్రీ మాన సెంకటేశ్వరరావు తొలుత స్వాగతం చెప్పగా శ్రీ ప్రతి వెంకట నారాయణ చివరలో వందన సమర్పణం కావించారు.

కొంకుదురు: పటువిగా, దర్శకుడు [illegible] సుబ్బారావు (సుబ్బన్న)ను ఇటీవల జరిగిన ప్రదర్శనంలో సన్మానించారు. శ్రీ కె. రామకృష్ణ, శ్రీ పి. రామకృష్ణ రెడ్డి శ్రీ ఓంగిట పేరలను కొనియాడారు. [illegible] ఎస్. వీరభద్రరావు శ్రీ నాహిత్య కళాసమితి అధ్యక్షులు దు 558 లతో సన్మానించారు. ఏర్పాట్లను శ్రీ ఎడాల గంటయ్య నిర్వహించారు.

నూజివీడు: తాలూకా కాలివాహన సంఘం [illegible] ఇక్కడి ఇటీవల శ్రీ కొమాళ్ళ వెంకటేశ్వరరావు అధ్యక్షతన జరిగినది. తాలూకా అగ్నిసేవకులు శ్రీ యారబ్బల్లి సూర్యనారాయణను ఎన్నుకున్నారు. జిల్లా సంఘం అధ్యక్షులు శ్రీ గుమ్మిలిదల వీరన్నాయుడు, కార్యదర్శి శ్రీ బొమ్మిన వెంకటేశ్వరరావు, అధ్యక్షులు శ్రీ యారబ్బల్లి వెంకటేశ్వరరావు తదితరులు ప్రసంగించారు. తాలూకా కార్యవర్గంనకి తొమ్మందుగురు, సభ్యులను ఎన్నుకొన్నారు.

కోటబొమ్మాళి: పంచాయతీసమితి ప్రమేయం లేకుండా సమావేశం ఇక్కడి ఇటీవలసమితి ప్రెసిడెంట్ శ్రీ పొన్నాడ చిన్నకృష్ణనాయుడు అధ్యక్షతన జరిగినది. 1968-69 కరవు పథకం లక్ష్యం ప్రకారం అభివృద్ధి పథకాలను సమితి విధుల నుండి 15 మైళ్ళలో పనులకు సిద్ధపరిచే పథకం. పత్రికలు, మీటింగులు మరి గాయాల పత్రికలు వంటి తెలుగు చిత్ర పరిశ్రమ ఇందులో కూడ లాభిస్తుందని పద్దతిని సమితిలోని రైతులకు అమ్మడానికి యోచించారు.

ఒంగోలు: మద్దిపాడు సమితి ప్రమేయ రైతు సంఘాలలో ఇటీవల ప్రమేయ రైతు కేంద్ర పథకాలలో ఉపాధ్యాయులు ఎంపిక వాక్చాతుర్యం జరిగినది. పంచాయతీ సర్పంచ్ శ్రీ రాయపాటి కోటయ్య జాతీయ పతాకావిష్కరణతో కార్యక్రమం ప్రారంభమైనది. నాయకత్రం బహరంగ సభ సమితి ప్రెసిడెంటు శ్రీ మోపర్తి పున్నయ్యచౌదరి అధ్యక్షతన జరిగినది. ప్రమేయ రైతు కేంద్రాధ్యాయులు వివిధ విషయాలను సమితి అధ్యక్షులకు సమర్పించారు. ఈ సందర్భంగా వి. డి. ఓ. శ్రీ ఎ. వెంకటరామయ్యచౌదరి సమితి ఉపాధ్యక్షులు శ్రీ ఎస్. వెంకట్రెడ్డి, ఐ. శ్రీ ఎం. ఎస్. నారాయణ, శ్రీ ఎ. శ్రీ ఎ. కోటయ్య, ఇన్లాకు అనపర్తి పాలయాంతరి శ్రీ ఎ. రంగనాయకులు ఉపన్యసించారు.

కనీసపు సౌకర్యాలు లేక బందరు ఆసుపత్రిలో అవస్థలు

—రోగులు, పౌరుల తీవ్రాందోళన

("ఆంధ్రజ్యోతి" ప్రతినిధి) బందరు, మే 26—

ఇక్కడ వున్న ప్రభుత్వ జిల్లా కేంద్రఆసుపత్రి నిర్వాహణ అసంతృప్తికరంగా వున్నదని ప్రతి ఒక్కరు విమర్శిస్తున్నారు.

ఆదాయ సంఖ్య రోగుల సంఖ్య పెరుగుతోంటే ఆసుపత్రిలో పౌకర్యాలు పెరుగకపోగా అరిగిపోతున్న కారణంగా ప్రజల ఆరోగ్య పరిరక్షణకు విఘాతం కలుగుతున్నట్లు తెలుస్తున్నది.

ఎస. జి. ఓ. వార్డుకు 25 పడకలతో మూతపడి ఉన్నాయి. జిల్లా క్షేత్ర విభజనమైంది 50 నేడు పరిస్థితి దాగ్రాసం చేసి వున్నప్పటికి అది పార్శ్యంకాని పనిగా తోస్తున్నది.

52 పడకల గల పట్టణపరి వార్డు నిర్మాణ ఎత్తిహాదులకు కూడా అలాగే మగిలివున్నాయి. అయిదు లక్షల 30 వేల రూపాయలతో మూడొందలకు అంగీకరించిన అంచనాల అభివృద్ధిలో సమాత్రం అభివృద్ధి పొందలేదు.

రోగులు త్రాగడానికి మంచినీరు కూడా సమకూర్చలేక బయట కొండలేదు నిర్వహణపరంగా అవరోధాన్ని కూడా అనుభవిస్తున్నారు. అందులకు కలవ పడడానికి సరిపడ లభించడం లేదు. నాలుగు వేల వరకు ఎక్కడ [illegible] అనుసరించి [illegible] పరిస్థితి [illegible] రోగి [illegible] తీసుకుపోవడం [illegible] తప్పనిసరిగా [illegible] అది [illegible] పెచ్చరిల్లుతున్నదనుకొంటున్నారు.

15 వేల గ్యాలన్ల నీరు స్థానుచేసే ఓవర్ హెడ్ ట్యాంకు నిర్మాణం ప్రభుత్వ అనుమతి పొందినా కార్యరూపంలో [illegible] లేదు. మూడు వేల గ్యాలన్ల కెపాసిటి గల ఒకటి పాడి బాగుకోసం [illegible] తుంది.

[illegible] సంఖ్య రోజు సుమారు [illegible] వేల వరకు వుంటుంది [illegible] పరిక్షి [illegible] ఇద్దరు లేక ముగురు డాక్టర్లు [illegible] లేక రోగి [illegible] బాధలు [illegible] ఇవ్వడం [illegible] లేదు.

ప్రతిరోజు [illegible] రెండువేల మంది [illegible] పేషెంట్లు వారు [illegible] నాలు [illegible] మాత్రం [illegible] లభించుట లేదు.

[illegible] వందల [illegible] రోగులు [illegible] పిలుగా [illegible] లు, [illegible] ఎక్స్‌రే [illegible]

ఎ. చెమివరంలో త్యాగరాజు ఉత్సవాలు

అనకాపల్లి, మే 26— ఇటీవల ఇక్కడకు సమీపాన గల ఎ. చెమివరంలో శ్రీ త్యాగరాజేశ్వర నారాయణదాస బాపూజీ సంగీత విద్యార్థి సభల 12వ వార్షికోత్సవం జరిగినది.

చివరి రోజున సభకు శ్రీ పుచ్చేపల్లి ప్రకాశంపంతులు అధ్యక్షత వహించారు. శ్రీ జయంతి సత్యనారాయణ, ఉపన్యసించారు.

కచ్చేరిలో పెక్కుమంది ప్రముఖులు పాల్గొన్నారు.

శ్రీ గొర్తి నరసింహమూర్తి వందన సమర్పణంతో సభ విజయవంతంగా ముగిసినది.

67 వేల ఎకరాలలో కొత్తగా మేలురకం వరి వంగడాలు

—శ్రీకాకుళం జిల్లాలో కృషి

("ఆంధ్రజ్యోతి" ప్రతినిధి) శ్రీకాకుళం, మే 25—

కొత్తగా 67 వేల ఎకరాలలో మేలురకం వరి వంగడాలను, ఆరు వందల ఎకరాలలో వేరుశనగను వేయడానికి శ్రీకాకుళం జిల్లాలో కార్యక్రమాన్ని నిర్ణయించారు.

జిల్లాలో ఖరీఫ్ పండుటకు ముఖ్యంగా వరి పండటకు ఈ సంవత్సరం ప్రత్యేకమైన కృషి జరుగుతున్నది. వరి వ్యవసాయ విధానాలు అభివృద్ధిపరిచి ఆహారోత్పత్తి అధికతరం చేయడానికి, రాబోయే అధికంగా ఇచ్చే కొత్త వరివంగడం ఎపి టి 27 ను ఈ సంవత్సరం ఎపిమిదివందల ఎకరాలలో సాగుచేయడానికి సన్నాహాలు జరిగాయి.

ఇంతవరకు ఈ జిల్లాలో సత్తిపట్టి, చిట్టిడి అనే రెండు రకాల విత్తనాలను వాడడం అలవాటు.

జిల్లా వ్యవసాయ శాఖాధికారి రెండవ వారు మే ఒకటినుంచి పాల ప్రాసెసింగ్‌లో "హోమోజైజేషన్" అనే నూతన పద్ధతిని ప్రవేశపెట్టారు. ఇదొక యాంత్రిక పద్ధతి. ఇందువల్ల పాలలోని కొవ్వుపదార్థాలన్ని చిన్నమైనవి మాంసకృత్తులవంటి ఇతర పదార్థాలతో సమ్మిళితమైపోతాయి.

ఈ పాలు వినియోగించడం వల్ల ప్రజలకు సులభంగా జీర్ణమవుతాయి. సమానంగా తొలుచుకున్న పెరుగు వస్తుంది. మీగడ పాలు ఉపరితలంలో కట్టి పెరుగు పార్శ్వపీయదు. పాలు సమ్మిశ్రిత పదార్థం కనుక అందులోని క్రొవ్వు అంతా పాలలో అణువణువూ వ్యాపించి యున్నందువలన పెరుగు పాలు సరఫరా చేసేటప్పుడు క్రొవ్వు అంతా సమానంగా పంచబడుతుంది, పాలలో జరుగుతు వున్నందువలన దిక్కగా వుంటాయి.

ఈ హోమోజినైజేషన్ వలన కొవ్వు పదార్థాలన్ని చిన్నమైన వందువలన మీగడ కాని, వెన్నకాని ఏర్పడదు అయితే ఈ పాలలో పోషక భాగాలన్ని సమృద్ధిగానే వుంటాయని పరిశోధన విభాగ కొరవడదని తెలుస్తున్నది.

ఎలుగుబంటు అతతాయితనం

కవులూరిగూడెంవద్ద ఇరువురు స్త్రీలను గాయపరచిన వైనం

భీమవరం, మే 25— ఇక్కడకు నడిమైళ్ళ దూరంలో వున్న కవులూరిగూడెం లోని అడవులలో ఎలుగుబంటి బాగుంది ఇద్దరు ఆడవుల్లా స్త్రీలకు గాయాలు తగిలినట్టు. వీరి అరుపులు కేకలు విన్న సమయాన ఆ మృగం విరిచివేసి గాయపరచినట్లు, అ స్త్రీలు అరవగా సమీపంలోనివున్న ఆదివాసీయులు వచ్చి వారిని రక్షించినట్టు తెలుస్తున్నది.

ఆకాశవాణి

మంగళవారం, మే 28

విజయవాడ

357.1 మీ (840 కిలోసైకిళ్)

ఉ॥ 6.00 వందేమాతరం, సుప్రభాతం, 6.10 భక్తిరంజని, 6.40 అంగ్లంలో వార్తలు, 6.45 సూక్తిముక్తావళి, 6.50 వాద్యసంగీతం 7.00 తెలుగులో వార్తలు, 7.45 సంగీత శకలం, 8.00 అంగ్లంలో వార్తలు, మ॥ 12.30 కార్మికుల కార్యక్రమం, 1.00 వనితావాణి, 1.30 అంగ్లంలో వార్తలు, 1.50 తెలుగులో వార్తలు, సా॥ 5.55 స్థానిక ప్రకటనలు, 6.00 అంగ్లంలో వార్తలు 6.05 ప్రాంతీయ వార్తలు, 6.15 పురాణ కాలక్షేపం, 6.30 చిత్రతరంగిణి - సినీ సంగీతం, 7.00 తెలుగులో వార్తలు, 7.15 సంభాషణము, 7.45 రేడియో వార్తావాహిని, 8.00 లలితసంగీతం 8.30 ధ్వని మంజరి రిలే, 8.40 ప్రాదేశిక సంగీతం, 9.00 అంగ్లంలో వార్తలు, 9.10 ధ్వని మంజరి రిలే, 10.30 అంగ్లంలో వార్తలు, 10.35 జనగణమన, ప్రసార సమాప్తి.

హైదరాబాద్-ఎ

405.4 మీ (740 కిలోసైకిళ్)

ఉ॥ 6.00 వందేమాతరం, మంగళధ్వని, 6.40 అంగ్లంలో వార్తలు, 6.45 భక్తిరంజని, 7.00 తెలుగులో వార్తలు, 7.15 విజయవాడ వలె, 7.45 సంకీర్తనం 7.55 సూక్తిముక్తావళి, 8.00 అంగ్లంలో వార్తలు, 8.10 వాద్యగోష్ఠి విలియం వద్యాంసులు, మ॥ 12.30 కార్మికులకార్యక్రమం, 1.00 వనితావాణి, 1.30 అంగ్లంలో వార్తలు, 1.40 ధ్వని ప్రసిద్ధి 1.50 తెలుగులో వార్తలు, సా॥ 5.50 స్థానిక ప్రకటనలు, 6.00 అంగ్లంలో వార్తలు, 6.05 ప్రాంతీయ వార్తలు, 6.15 సంగీతం, 6.40 గ్రామస్థుల రేడియోగోష్ఠి 7.00 తెలుగులో వార్తలు, 7.15 సంధ్యవకరం, 7.30 చిత్రసీమ, 7.45 రేడియో వార్తావాహిని, 8.00 మధుకోరిన పాటలు, 8.30 గోటువాద్యం, 9.00 అంగ్లంలో వార్తలు, 9.10 ధ్వని మంజరి రిలే, 10.30 అంగ్లంలో వార్తలు, 10.40 జనగణ మన, ప్రసార సమాప్తి.

హైదరాబాద్-బి

288 మీ (1040 కిలోసైకిళ్)

ముం॥ 7.00 సూర్యోదయగీతం, తుప్రభాత, 7.10 అష్టపది పాటలు, 7.20 ధ్యాత శ్రీకృష్ణ కార్యక్రమం, 9.00 ధ్రువదర్శన, 9.30 అంగ్లంలో కార్యక్రమం 10.00 జనగణమన, ప్రసారసమాప్తి.

మద్రాస్-ఎ

416.1 మీ (720 కిలోసైకిళ్)

ఉ॥ 6.00 వందేమాతరం, మంగళధ్వని, 6.30 నేటి కార్యక్రమం ఎదురుగా 6.40 అంగ్లంలో వార్తలు, 6.40 సంగీతామృతం 6.45 నైవేద్యాన్ని యానకం క్రమశిక్షణ 6.50 వీణ, 10.30 మధురగీతం, 10.50 అంగ్లంలో వార్తలు, మ॥ 1.00 తెలుగు, 1.30 వాద్యగోష్ఠి 1.40 భక్తిగానం, సా॥ 6.00 పరామర్శగీతం 6.10 కార్యక్రమావలోకన, 6.40 భక్తిగానం 6.50 వ్యవసాయదారులకు, 8.15 జనగణగీత నాటిక, 9.00 అంగ్లంలో వార్తలు, 11.00 జనగణమన, ప్రసార సమాప్తి.

మద్రాస్-బి

411.0 మీ (1420 కిలోసైకిళ్)

6.01 వందేమాతరం, మంగళధ్వని, 7.00 లలితగీతాలు వార్తలు, 7.10 సంగీత మంజరి, 7.30 మృదుమధుర 8.00 అంగ్లంలో వార్తలు, మ॥ 1.00 తెలుగులో వార్తలు రా॥ 6.00 అంగ్లంలో వార్తలు, 7.00 తెలుగులో వార్తలు, 7.15 సంగీతమంజరి, 7.30 భక్తిగానం, 8.30 రేడియో న్యూస్ రీల్ 9.00 అంగ్లంలో వార్తలు, 9.15 ధ్వని మంజరి 10.30 అంగ్లంలో వార్తలు, 10.40 చాలా పరిణ సూచన, జనగణమన, ప్రసార సమాప్తి.

ఆల్ వర్ల్డ్ ట్రాన్సిస్టర్ నెలసరి 10/- నుండి వాయిదా పద్ధతి కలదు. పవంద వర్ణాలతో గాంచినది. అత్యధిక స్థాయిది. మిక్కిలి శక్తివంతమైనది. సుదీర్ఘమైనది. ప్రపంచంలో అన్ని దేశాలు పనిచేస్తుంది. 9 బ్యాండ్లు, జపాన్ మేడ్, ఎక్కడికైనా చేతితో తీసుకొని వెళ్ళవచ్చు.

ఏడే ప్రాయోగికి:

ALL WORLD AGENCY
KALYANPURA-DELHI-6

1968 సంవత్సరంలో మీ అదృష్టం

ఒక పోస్టు కార్డుపై ఏదయిన ఒక పుష్పం పేరుతో మీ చిరునామాను వ్రాసి పంపండి. రాబోయే 12 మాసాలలో మీ అదృష్టం ఎలా వుందునో, వ్యాపారంలో లాభనష్టాలు, ఉద్యోగంలో ప్రమోషన్లు, ట్రాన్స్‌ఫర్లు, జననం, వివాహం, మరి సంతోషాలు మొదలయిన వివరాలతో ఏవైనా గ్రహదోషాలుంటే వాటిని పరిహారం చేసుకోవే

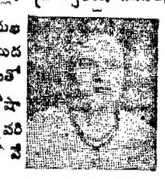

మార్గాలను తెలియజేస్తాం. మీకు రు. 1.25 పైసలకే (పోస్టేజి అదనం)తో వంశగలము. ఒకసారి ప్రయత్నించి చూడండి. మీకు తప్పక సంతృప్తి కలుగుతుంది.

PT. DEV DUTT SHASTRI
Raj Jyotishi (A. [illegible] W.) P.B. No. 85
JULLUNDUR CITY

హైదరాబాద్, వరంగల్, ఖమ్మం, ఏలూరు, కాకినాడ, విశాఖపట్నం, రాజమండ్రి భీమవరం, విజయవాడ, గుంటూరు నెల్లూరు.

మీకిష్టమైనంటికి కనిపిస్తే వండిన దుర్గాదత్త శర్మ వైద్య వాచస్పతి ఈ దిగువ ప్రదేశాలలో సంప్రతింపండి.

హైదరాబాద్: 1, 2 జూన్ ఉ. 7.30 నుండి మ. 1 గం. సా. 4 గం. మంది రా. 7.00 గం. శాత్ మహల్ హోటల్, కింగ్‌కోటి రోడ్డు ఫోన్ నం. 3559.

వరంగల్: 3 జూన్ ఉ. 7.30 నుండి సా. 6 గం. హోటల్ సుబరాజ్, బోర్డింగ్ అండ్ లాడ్జింగ్, స్టేషన్ రోడ్ ఫోన్ 2[illegible]

ఖమ్మం: 4 జూన్ ఉ. 7.30 నుండి సా. 6 గం. [illegible] ఫోన్ నం. 166.

ఏలూరు: 5 జూన్ ఉ. 7.30 నుండి సా. 6 గం. పవన్ మహల్ లాడ్జి, ఫోన్ నెం: 90.ఎ.

కాకినాడ: 6 జూన్ ఉ. 7.30 నుండి సా. 6 గం. మోడరన్ కేఫ్ లాడ్జి, వల్లభాయి వీధి ఫోన్: 261.

విశాఖపట్నం: 7 జూన్ ఉ. 7.30 నుండి మ. 1 గం., సా॥ 4 గం. నుండి రా. 7 గం. హోటల్ పూజ, డాబా గార్డెన్స్, ఫోన్: 2478

రాజమండ్రి: 8 జూన్ ఉ. 7.30 నుండి మ. 1 గం. సా. 4 గం. నుండి రా. 7 గం. కాంతివిహార్, బోర్డింగ్ అండ్ లాడ్జింగ్, ఫోన్: 267.

భీమవరం: 9 జూన్ ఉ. 7.30 నుండి సా. 6, కంకర కేఫ్, తాలూకా ఆఫీసు రోడ్డు, ఫోన్ 118.

విజయవాడ: 10 జూన్ ఉ. 7.30 నుండి మ. 1 గం., వాయుదూత 4 గం. నుండి రా. 7 గం. వెలికం హోటల్, సుమతి లింగ్. గాంధీ నగర్, ఫోన్: 286.

గుంటూరు: 11 జూన్ ఉ. 7.30 నుండి మ. 1 గం. సా. 4 గం. నుండి రా. 7 గం. ఆదిపి శ్రీకృష్ణ భవన్, స్టేషన్ రోడ్, ఫోన్: 181.

ఒంగోలు, నెల్లూరు, తిరుపతి, మదనపల్లి, కడిరి, అనంతపూర్, కర్నూలు, కడప, మద్రాసు ప్రోగ్రాము 4 గంటలలోపే. పూర్తి వివరములను 10-6-69 పేపరులో చూడండి.

ఏరు కిణంకూడా అలస్యము కాకుండుటకు సమానంగా ప్రయాణం చేయుదురు. ప్రకార్యక్రమం గురించుకొని దగిన జబ్బుల వారి గొప్పవైద్య ఎలహోలా పొందండి.

గుండె జబ్బులు * భగందరము * కళ్ళ నొప్పులు * నరముల దౌర్బల్యము మూర్ఛ ఉబ్బసము * జిడ్డాయి వ్యాధులు * అతి మూత్రము * మూలవ్యాధులు * పక్షవాతము * శ్వాసకాస * సంజ్ఞ వ్యాధులకు ఇంకా రకములైన అనేక నివారణలకు.

KALPA PHARMACY,
NAVRATNA CHOWK,
JULLUNDUR CITY.
KP-NP-12

"అభినవ సహదేవ
డా॥ యేర్ల శ్రీరాములుగారి
అనుభవ పశువైద్య చింతామణి
500 పేజీలు : వెల : రు. 12 రు.
పశువుల పాలిట కల్ప వృక్షము.
పశువ్యాధులకు అవ్విరకాల
మందులు మా వద్ద దొరుకును.
కోళ్ళ పరిక్షణ : వెల : రు. 2.00.
పౌల్ట్రీ పాలిత్ అనే పేరుకు రు. [illegible]
సహదేవ పశువైద్య ఫార్మసీ
మారిసి పేట తెలియాలి.

సినీనటి షర్మిలాటాగోర్ కు ఇష్టమైన ముద్రలు వదని

ఛార్మిలాన్ చీరలు

భారత దేశ మంతటా పెద్ద దుకాణములలో దొరుకును.
హోల్ సెల్లింగ్ ఏజంట్స్:

లక్ష్మీ కార్పొరేషన్

39, తంపాగల్లి, ఎమ్. జి. మార్కెట్, బొంబాయి - 2.
ఫోన్ - 311782

for sharp Listening **Everite**
TRANSISTORS & RADIOS
Available in :
VARIOUS & ATTRACTIVE MODELS IN DIFFERENT PRICE RANGE
WANTED DEALERS IN UNREPRESENTED AREAS
CONSUMER PRICE Rs. 165/- PLUS TAXES

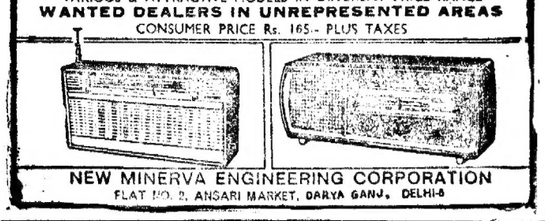

NEW MINERVA ENGINEERING CORPORATION
FLAT NO. 2, ANSARI MARKET, DARYA GANJ, DELHI-6

INDIAN INSTITUTE OF TECHNOLOGY (INDIA)

Admission Advertisement No. IIT/SS/47(M.Sc.)/68

Applications are invited for admission to the First Year Classes of the two-year M.Sc. Degree courses in (i) Chemistry, (ii) Mathematics, (iii) Physics, (iv) Applied Geology and (v) Exploration Geophysics.

The session commences on the 1st August, 1968.

Minimum Educational Qualifications:

(a) *For 2-year M.Sc. Courses in Chemistry, Mathematics & Physics* — Must have passed the B.Sc. Degree examination of a recognised University with (i) Honours in Chemistry, or Mathematics, or Physics, and Physics and Mathematics, or Physics and Chemistry, or Mathematics and Chemistry as subsidiary subjects respectively; or (ii) Chemistry, Mathematics, and Physics as major subjects.

(b) *For 2-year M.Sc. in Applied Geology Course* — Must have passed the 3-year B.Sc. Examination of a recognised University with Honours in Geology, and with Chemistry and either Physics or Mathematics as subsidiary subjects.

(c) *For 2-year M.Sc. in Exploration Geophysics Course* — Must have passed the 3-year B.Sc. Examination of a recognised University with Honours in Physics, and Geology and Mathematics as subsidiary subjects or Honours in Mathematics with Geology and Physics as subsidiary subjects.

Candidates who have appeared this year at one of the qualifying public examinations as mentioned above may also apply. Candidates with higher educational qualification are also eligible.

Since seats are limited and admission to these courses is highly selective, only those with uniformly good academic record need apply.

Age limit: Must have completed 18 years of age on the 1st October, 1968.

Scholarships: 25% of the students admitted may be awarded Institute Scholarship of Rs. 75 per month as per rules with benefit of free tuition, and further 10% may be given the benefit of free tuition on financial ground.

Candidates must apply in the prescribed form obtainable from the Assistant Registrar (Academic), Indian Institute of Technology, Kharagpur, free of charge, on a written request enclosing a self-addressed envelope of size 23 cm x 10 cm affixed with a 15 P. postage stamp and superscribed "Admission M.Sc. Course".

Last date for receipt of completed application is 20th June, 1968. Request for form by post will be entertained upto 14-6-1968.

davp 773(2)/68

తలనొప్పా?
పోగొట్టుటకు ఒక ఒక
సారిడన్
'రోష్'
చాలును

అది మిమ్మలిని
నవోత్సాహముతో
మైమరపింపుతుంది!

అదే సారిడన్ యొక్క ప్రత్యేకత

నొప్పికి మీరు వేసుకోవలసినది సారిడన్. నొప్పిని త్వరలో పోగొట్టుటకు సారిడన్ వలె యితర మార్గాలు వుండవచ్చు. కాని నొప్పితోపాటు కలిగే వరములు ఒత్తిడిని కూడ పోగొట్టి హాయి నవోత్సాహములను కలిగించుటకై ఒక ప్రత్యేక ఫార్ములా ప్రకారము తయారు చేయబడినది ఒక్క సారిడన్ మాత్రమే. అందువలన ఒకే ఒక సారిడన్‌తో నొప్పి మటుమాయమై, మీరు పరిగ్గా ఆలోచించ గలుగుతారు... మీకు పనియందు ఆసక్తి కలుగుతుంది... మీరు మళ్ళీ చురుకుతనముతో వుండగలుగుతారు! అంతేకాదు, సారిడన్ యిచ్చే నివారణ స్థిరమైనది, సారిడన్‌ను ఎల్లప్పుడు మీ దగ్గర సిద్ధంగా వుంచుకోండి!

సారిడన్ వేసుకోండి

పంటినొప్పి, ఒంటినొప్పి, జలుబునొప్పి, పీటికి కూడ సారిడన్ దివ్యమైనది. పిల్లలకు ¼ నుండి ½ బిళ్ల వరకు మాత్రమే చాలును.

'రోష్' తయారు ఏకైక డిస్ట్రిబ్యూటర్లు: వాల్టాస్ లిమిటెడ్

నాగార్జునసాగర్ వద్ద మంచినీటికోసం పాట్లు

పిల్లర్ హౌస్‌వద్ద క్యూలలో సామాన్యులు గంటల తరబడి వేచివుంటున్న స్థితి

("ఆంధ్రజ్యోతి" విలేకరి) విజయపురి, మే 26—

కృష్ణానది పడ్డున ఇండికూడ త్రాగడానికి నీరుదొరకక విజయపురి సామాన్యప్రజలు చాల ఇబ్బందులకు గురివుతున్నారు.

గుమాస్తా ఉద్యోగులకు, లేదంటే త్రాగడానికి నీరు దొరకకపోయినా, ఆ పర్ల ఇండ్లలో వున్న కుళాయిలద్వారా మాత్రం 24 గంటలు వాటికి అవసరంవున్నా, లేకపోయినా నీరు ప్రవహిస్తూనే వుంటుంది.

నాన్‌గజిటెడ్ ఉద్యోగులకు, లేదంటే, వ్యాపారులకు త్రాగడానికి కూడ నీరు లభించడం లేదు.

హిల్ కాలనీలో వున్న నాన్‌గజిటెడ్ ఉద్యోగులు కనీసం మూడు లేక ఎక్కువ కుటుంబాలు ఒకచోట అయినా స్నానం చేయడానికి నీరు సరఫరా కింది తరగతుల ఉద్యోగుల వలన తెలుస్తున్నది.

ప్రతి కాలనీలోను నీటిని శుద్ధపరచడానికి పిల్లరు హౌసులు వున్నాయి. కింది తరగతి ఉద్యోగులు నీటిని పిల్లరు హౌసుల దగ్గరికు పోయి తెచ్చుకోవలసి వస్తున్నది.

కృష్ణానదికి దగ్గరలో ప్రతి కాలనీకి ఒక చొప్పున పిల్లర్ హౌసులు వున్నాయి. ఇవి కాకుండా పిల్లర్ హౌసు దగ్గర పెద్ద క్యూలు వుండడం కనబడి నీరు తెచ్చుకోవడానికి కనీసం రెండు గంటలు పడుతుంది.

ఈ ఎండా కాలంలో ఎన్నడు లేనట్లు ఇప్పటికే ప్రజలు, పిల్లలు నీరు తెచ్చుకోవడానికి బాధపడుతున్నారు.

ప్రాథమిక అధికారులు కింది తరగతి ఉద్యోగులకు కూడ నీరు సరఫరా అయ్యేట్టు చూడవలసిన పరిస్థితి కలుగుతున్నది.

బందరులో ప్రభుత్వ కార్యాలయాలకు టెలిఫోన్ తీసివేత

బిల్లులు చెల్లించని ఫలితం

("ఆంధ్రజ్యోతి" విలేకరి)

బందరు, మే 26—కృష్ణా జిల్లా బందరు పట్టణములో కార్యాలయాలకు వున్న టెలిఫోను బిల్లు చెల్లించని కారణంగా మూడు నెలల క్రితం తీసివేశారు. ఇందు వల్ల ప్రజలు, వ్యాపారులు ఇబ్బందిపడుతున్నారు.

జిల్లా ఎంప్లాయీస్ అసోసియేషన్ టెలిఫోను బిల్లు చెల్లించడానికి అసెంబ్లీ సమావేశాలు కూడా టెలిఫోను తీసివేశారు. అయితే, ఇటీవలే వాటికి కనెక్షన్లు ఇచ్చారు.

టెలిఫోన్లను ప్రభుత్వం వారు తిరిగి తీసుకోవడం వలన ఈ పరిస్థితులు ఏర్పడినట్లు తెలుస్తున్నది.

టెలిఫోన్స్ ఇన్‌స్పెక్టరు శ్రీ గంగయ్య బదిలీ అయిన తర్వాత. ఇంతవరకు అయన స్థానానికి ఎవరిని నియమించలేదు.

వైశ్య విద్యార్థులకు ఆర్థిక సహాయం

బందరు, మే 26—కృష్ణాజిల్లా బందరు దివి, గుడివాడ, కైకలూరు తాలూకాలలో కాలేజీ, హైస్కూలు, సంస్థానం కళాశాలలో చదువుకొనే పేదవైశ్య విద్యార్థులు, విద్యార్థినులకు, ఇంటర్మీడియట్ చదువుకొనే ఉన్నత తరగతులు వైశ్య విద్యార్థులు, విద్యార్థినులకు అర్హులైన వారికి బందరులోని శ్రీ లక్ష్మీ నరసింహా సోమయాజి వైశ్య సహాయనిధి విద్యార్థి పథకం సహాయం చేస్తారు.

అప్లికేషన్లు వచ్చేనెల 30 వ తేదీలోగా వారికి చేరవలసివున్నది. అప్లికేషను ఫారాలకు ద్రావ తెప్పించుకోవలెను.

మంచి స్త్రీలు యువకుని చరిత్ర హరణ

ఇరువురు రైతుల అరెస్టు

("ఆంధ్రజ్యోతి" విలేకరి)

రామచంద్రపురం, మే 26—కృష్ణాజిల్లా నందిగామ తాలూకా ముప్పాళ్ళలో ఒకమధ్య వయస్కుడు అనే నుమాడు 20 సంవత్సరాల వయస్సు గల యువకుడు ఒక యువతిని బలాత్కరించడానికి వేదాలోపణం 22వ తేదిన గ్రామంలో కొంతమంది రైతులు అతనిని లాక్కొని ఒక రైతు ఇంట గుంజకు కట్టి చెక్క పీటలు, రోకళ్ళతో పైకి కనుపించకుండా తీవ్రంగా కొట్టి చిత్రహింసలకు గురిచేసినట్లు తెలియవచ్చినది.

ఈ విషయం తెలుసుకుని పినతండ్రి రామిశెట్టి నరసింహారావుకి తెలియనే అతను గ్రామ ముఖ్యులకు తెలుపగా, అయన వెంటనే విచ్చి, తీవ్రమైన దెబ్బలకు గురియై స్పృహతప్పిన స్థితిలోనుండి ఇంటికి తీసుకువచ్చి చికిత్సకు ఏర్పాటుచేసి ప్రభుత్వాల అనుమతికి ఎంపీలకు తెలియజేస్తున్నది.

శ్రీ నరసింహం నందిగామ పోలీసు వారికి రిపోర్టు చేయగా వెళ్లిమందను చిత్రహింసలు చేసినవారిలో ఇరువురు రైతులను మరునాడు పోలీసు అరెస్టుచేశారు. తీసుకున్నారు.

"బ్రహ్మానందరెడ్డి మునిసిపల్ మార్కెట్"

తాడేపల్లిగూడెంలో ముఖ్యమంత్రిచే మే 28న శంకుస్థాపన

("ఆంధ్రజ్యోతి" విలేకరి)

తాడేపల్లిగూడెం, మే 26— ముఖ్యమంత్రి శ్రీ బ్రహ్మానందరెడ్డి, పురపాలక శాఖమంత్రి శ్రీ చెంచురామానాయుడికి విద్యామంత్రి శ్రీ రామచంద్రులు మే 28, 29 తేదీలలో ఇక్కడి పౌరసన్మానం జరుగుతుంది.

80 వేల రూపాయల వ్యయంతో వాకాటి భవన నిర్మాణానికి, వాకాటి భవన నిర్మాణ సంఘం అధ్యక్షులు శ్రీ ఇ. లక్ష్మణయ్య సమక్షంలో అయిదువేల రూపాయల చందాన్ని స్వీకరించి ఆ వాకాటికి "శ్రీమతి ఏ. వి. లక్ష్మీనరసమ్మ స్మారక ముప్పిల్ల వాకాట" అన్న పేరు పెట్టడానికి ముగ్ధులు వారి వాకాట సంఘం ఎంతో సంతోషం ప్రకటించింది.

పేరొందిన ముఖ్యమంత్రి మునిసిపల్ మార్కెటు శంకుస్థాపన చేస్తారు. ఈ మార్కెట్టుకు "బ్రహ్మానందరెడ్డి మునిసిపల్ మార్కెట్" అని పేరు పెట్టడానికి మున్సిపల్ పాలకవర్గం ఏకగ్రీవంగా తీర్మానించింది.

శ్రీ చెంచు రామానాయుడు సభకు అధ్యక్షత వహిస్తారు.

వాకాటి భవనానికి విద్యామంత్రి శ్రీ రామచంద్రులు శంకుస్థాపన చేస్తారు.

మే 29న శ్రీ చెంచు రామానాయుడు మునిసిపల్ ఎన్నికల్లో ఎన్నికయిన కౌన్సిలర్లకు శంకుస్థాపన చేస్తారు.

దుమ్మగూడెంలో దేవుని కళ్యాణం

భద్రాచలం, మే 26— శ్రీ అన్నా రామతంత్రస్వామి కళ్యాణ మహోత్సవం ఇటీవల దుమ్మగూడెంలో జరిగినది.

ఈ ఉత్సవాన్ని ఆరోగ్య శాఖాధికారి శ్రీ కాంతారావు నిర్వహించారు. కళ్యాణానికి రెండువేలమంది భక్తులు వచ్చారు.

దేవాదాయశాఖ తరపున గ్రేడ్ హ్యాట్చరీ ఆఫీసర్ శ్రీ మాధవరావు కళ్యాణానికి వచ్చారు.

Printed and Published by K. L. N. Prasad at Andhra Printers Ltd., Vijayawada-2
Editor: Narla Venkateswara Rao

గన్నవరం నియోజకవర్గంలో ప్రచారోద్ధృతి

ప్రముఖుల పర్యటన

గన్నవరం, మే 26— కృష్ణాజిల్లా గన్నవరం నియోజకవర్గంలో కాంగ్రెసు ఎన్నికల ప్రచారం పరిపూర్ణంగా కొనసాగుతున్నదని శ్రీ అక్కినేని నాస్కరరావు, శ్రీయుతులు దక్షిణ లంకా వెంకటేశ్వరరావు, గూడవల్లి ఏకోటి మూర్తి ప్రకటించారు. ముక్కుపల్ల వెంకయ్య, ముక్కుపాడు శేషగిరిరావు తదితరులు పాల్గొంటారు. చక్కపల్లం గ్రామాలలో మొన్న కాంగ్రెసుప్రచారం కొనసాగింది. కాంగ్రెసు అభ్యర్థి శ్రీ కొత్తపల్లి వెంకటరత్నంగారికి ఓటు ఇచ్చి గెలిపించవలసినదిగా ప్రచారం కొనసాగింది.

హరిజన, హరిజన కిస్తవ కాంగ్రెసు కార్యకర్తలు శ్రమజీవులు వెంకటరత్నంగారికి, వి. సుబ్బయ్య, ఏ. జాన్ బుద్ధిమంతు ఉప్కపల్లి చంద్రయ్య, గొల్లపల్లి, హరిజన వాడలలో కార్యకర్తలు ఓట్లను తిరుగుతున్నారు. కాంగ్రెసు అభ్యర్థి శ్రీ కొత్తపల్లి వెంకటరత్నంగారికి ఓటు ఇవ్వండి కాంగ్రెసుకు గెలవవలసినదిగా ప్రచారం కొనసాగుతున్నది. కాపులపాలెం, గ్రామంలో హరిజనులను ఓటు అడుగుతూ కాంగ్రెసు కార్యకర్తలు కాంగ్రెసు అభ్యర్థి శ్రీ కొత్తపల్లి వెంకటరత్నంగారికి ఓటు ఇవ్వండి కాంగ్రెసుకు గెలవవలసినదిగా శ్రీ జాన్, ఏ అబ్రాము దాసు పలు సభలు హరిజనవాడలో ప్రచారం కొనసాగుతున్నదని తెలిపారు.

సర్వశ్రీ కె. బోసేశ్వరరావు, అప్పిరెడ్డి తోపనేని, పి. నాయుడు, పి. ప్రకాశరావు, కె. గోపిరెడ్డి, బోడి కలపరెడ్డి, మన్నవ గ్రామ హరిజనవాడలో ఇంటింటికి వెళ్ళి ఓటర్లను కలుసుకొని కాంగ్రెసు అభ్యర్థి శ్రీ కొత్తపల్లి వెంకటరత్నంగారికి ఓటు వేయాలని అభిమానులు, స్త్రీలు, వృద్ధులు ఎంతో ఉత్సాహంతో కాంగ్రెసుకు ఓటు ఇచ్చి తమకు ఆయనే కావాలనుకుని పంతోషంగా చెప్పారు. గిరిజనులు, మగవారు, ఆడవారు తమకు కలుసుకొనగా గృహప్రవేశాలు, విద్యాపోషకత్వాలు తదితర చెప్పిన కాంగ్రెసుకు తప్పక ఓటు చేస్తామని సంతోషంగా వాగ్దానాలు చేశారు.

'ప్రభుత్వ కొత్త నిర్ణయంకూడా ఏమాత్రం సబబైనది కాదు'

ఒక్క ఉపాధ్యాయుని తొలగింపుసయితం కూడదని టీచర్సుగిల్డు, శ్రీ కొల్లూరి విజ్ఞప్తి

విజయవాడ, మే 26— ఉపాధ్యాయుల తొలగింపు విషయమై ప్రభుత్వం తీసుకొన్న కొత్త నిర్ణయానికి అర్థమేమి తెలియటం లేదని కృష్ణాజిల్లా టీచర్సు గిల్డు అధ్యక్షులు శ్రీ ఎం. ఎస్. కృష్ణారావు, కార్యదర్శి శ్రీ పి. ప్రభాకరరావు లు టీచర్సు గిల్డు తరపున ఆదివారం విలేకరులతో మాట్లాడుతూ అభిప్రాయపడ్డారు. ఉపాధ్యాయ సంఘం అధ్యక్షులు, కార్యదర్శులు శ్రీ ఎం. అప్పయ్య, శ్రీ వెంకటేశ్వరరావు సంయుక్తంగా పాల్గొన్నారు.

"1967 మే నెల ఒకటవ తేదీ తరువాత ఉపాధ్యాయులను రిక్రూట్ చేయలేదు. టీచర్లుగా కొత్తవారిని నియమించలేదు. ప్రభుత్వం వారు చేసిన ఈ కొత్త నిర్ణయం విద్యారంగం ఇరుకు వృద్ధికి గొడ్డలిపెట్టు".

ఉదాహరణకు కృష్ణాజిల్లా ఎనిమిదవ తరగతిలో పాస్ అయ్యి ఉన్నత పాఠశాలలో చేరిన 88 మంది బి. ఇడి. ట్రైనీస్, 19 మంది తెలుగు పండితులు, ఉర్దూ, హిందీ పండితులు ముగ్గురు వ్యాయామోపాధ్యాయులు, 11 మంది క్రాఫ్టు టీచర్లు పనిచేస్తున్నారు. వీరంతా గుంటూరు జిల్లా 127 మంది. పాస్ అయి అర్హులుగా వుండడమంటే ఉపాధ్యాయులు ఇప్పుడు ఉద్యోగులవుతారు.

ప్రస్తుతం రాష్ట్రంలో ఆరు జిల్లాలు భర్తీ చేయకుండా ఉన్నట్లయితే ఉపాధ్యాయులు ఉద్యోగాలు లేక ఇబ్బందులు పడుతూ ఉండవలసి వస్తుంది.

ప్రభుత్వం వారు ఈ విషయంలో తిరిగి పునరాలోచించి 1967 మే నెల ఒకటవ తేదీ తరువాత ఉపాధ్యాయులను నియమించిన ఉద్యోగాలలో వుండనివ్వడానికి తగు ఏర్పాట్లు చేయవలసి వుంటుంది.

వాస్తవం చెప్పాలనే పంతంతో ఉపాధ్యాయులను తొలగించడం వారి అభివృద్ధికి ఆటంకం కలిగించినట్లవుతుంది.

ప్రభుత్వం వారు ఈ విషయంలో తగిన జాగ్రత్తలు తీసుకుని ఉపాధ్యాయులకు న్యాయం చేకూర్చగలరని ఆశిస్తున్నారు.

ఖమ్మంలో గొర్రెలు

("ఆంధ్రజ్యోతి" విలేకరి)

ఖమ్మం, మే 26—గత నాలుగు రోజులుగా ఇక్కడ ఎండలు మునిగి వివరీతంగా వడగాడ్పులు వీస్తున్నాయి. రాత్రి కొమ్మిది గంటల వరకు వేడి గాడ్పులు తగ్గుతగ్గడం లేదు. వారాలు రోడ్డుపట్ల పడగాడ్పుల తీవ్రతను తట్టుకోలేక, ఇనం పడక వీధులు దాదాపు నిర్మానుష్యంగా అయినాయి.

ఏప్రిలులో సిగరేటు

గనుల ఉత్పత్తి

భద్రాచలం, మే 26— ఏప్రిలు నెలలో సింగరేణి కాలరీస్ ఉత్పత్తి 2, 04 000 టన్నులు అధికార ప్రకటనకు అధికమైనదని.

పాతలింగాలలో అగ్నిప్రమాదం

75 ఇళ్ళు దగ్ధం

భద్రాచలం, మే 26— పాలకొల్లు తాలూకా పాతలింగాల గ్రామంలో ఇరువురి మధ్య జరిగిన అగ్నిప్రమాదంలో 75 ఇళ్ళు కాలిపోయాయి. ఇందులో ఇంటికి పైగా పూరిళ్ళు వుండడం కారణంగా ఇవి పూర్తిగా దగ్ధమయ్యాయి.

శాసనసభ్యులు శ్రీ గొగినేని సత్యనారాయణ, సమితి అధ్యక్షులు ఎస్. సత్యనారాయణ, వి. డి. ఓ. శ్రీ నరసింహారావు అగ్నిప్రమాద ప్రదేశాలను పరిశీలించి, బాధితులకు ఓదార్పు చర్యలు తీసుకున్నారు. ప్రమాదానికి కారణం తెలియవలసి వుంది.

ఇప్పటికే ప్రభుత్వం వారు 5 కిలోల బియ్యం, 12 అణాల ధాన్యాన్ని పరిశీలించి ఇస్తున్నారు.

ఏప్రిలులో సిగరేటు

గనుల ఉత్పత్తి

భద్రాచలం, మే 26— ఏప్రిలు నెలలో సింగరేణి కాలరీస్ ఉత్పత్తి 2, 04 000 టన్నులు అధికార ప్రకటనకు అధికమైనదని.

సికిందరాబాద్‌లో సూపర్‌బజార్ కల్పలత

కేంద్ర ప్రభుత్వ ఆహార, వ్యవసాయ, సహకారాభివృద్ధి, సహకార శాఖల నేట్ మంత్రి శ్రీ ఎం. ఎస్. గురుపాదస్వామిచే ప్రారంభోత్సవం.

ఆంధ్రప్రదేశ్ సహకార శాఖ మంత్రి శ్రీ కె. విజయభాస్కర్ రెడ్డి అధ్యక్షత వహిస్తారు

28, సరోజినీదేవి రోడ్, సికిందరాబాద్‌లో 27 మే 1968 సాయంత్రం 6-00 గంటలకు జరుగుతుంది. మిత్రులను మనఃపూర్వకంగా ఆహ్వానిస్తున్నాము.

ప్రతిరోజు పనిచేసే సమయం: ఉ॥ 9-00 నుంచి మధ్యాహ్నం 12-00 వరకు, సా॥ 3-00 నుంచి రాత్రి 8-00 వరకు.

పునశ్చ: సికిందరాబాద్ సూపర్‌బజార్‌కు మంగళవారం సెలవు
హైదరాబాద్ సూపర్‌బజార్‌కు బుధవారం సెలవు.

రైతుల విషయంలో ఉత్తమ స్థానం పొందిన

వారు అందారు డొక్కడే!

అని కృష్ణాజిల్లా, మంత్రివర్గ వాస్తవ్యులు శ్రీ కె. నాగయ్యగారు అంటున్నారు.

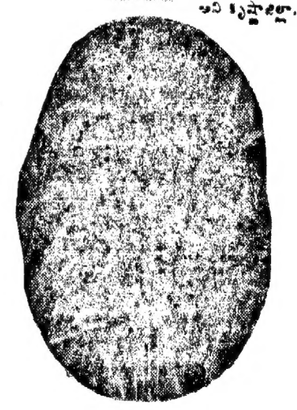

ఇవాళ ఎరువుల ప్రదారం సత్వసాధారణ మయింది. వాటిని గురించి ఎందరో వివిధగా వ్రాస్తున్నారు. వీటికి మనకన్నే పరిజ్ఞానంపై ఎరువుల మంచీ చెడు నిర్ణయిస్తాయి. అంచేతనే అనుభవాన్నిబట్టి నేను సుపల అనేరకం ఎరువుగా ఎంచుకొన్నాను. సుపలను ఉపయోగించాను. అతి మొక్కని మొదలే పట్టుకుంటేనే పిష్టగా ఎదగడానికి అవకాశమిస్తుంది! దాంతో పైరు బలంగా ఆరోగ్యంగా ఎత్తుగా పెరుగుతుంది!

సుపలతో నైట్రోజన్ పాస్ఫేట్ వగైరా పోషక పదార్థాలున్నాయని నాకు తెలుసు. నా కనవ్వి తెలిపి. కాని ఒక్కవిషయం స్పష్టంగా నాకు తెలుసు! సుపలవల్ల ఏనాటా ఎగగడంత అధికపంట నాకు తప్పింది! అన్యథా నా పట్టిలో తాండవ మాడింది!

సుఫల 20:20

[అమోనియం నైట్రేట్ ఫాస్ఫేట్] విశేషాలు

నైట్రోజన్ 20 శాతం	ఫాస్ఫేట్ 20 శాతం	అనుబంధ మైక్రో పోషక పదార్థాలు
• 48 శాతం నైట్రోజన్ నైట్రేట్ రూపంలో అతిసులభంగా పైరు శీఘ్ర గతిని పెరగడానికి తోడ్పడుతుంది.	• మొత్తం మాదుశాతం P_2O_5 20 శాతం (P_2O_5) ద్రావణీయ రూపంలో అతిసులభం.	• గంధకం SO_3 గా 1 శాతం. మెగ్నీషియం ఆక్సైడ్ సుమారు 1.75 శాతం.
• 52 శాతం నైట్రోజన్ అమోనియకల్ రూపంలో అతిసులభం వల్ల పైరు నిరంతరాభివృద్ధికి అవకాశమిస్తుంది.		• కాల్షియం - కాల్షియం ఆక్సైడ్‌గా సుమారు 14 శాతం.

మీ అనుమతి పొందిన డీలర్ల దగ్గరవద్ద మీకు కావలసిన ఎరువు మోతాదు పరిమాణ, వ్యాపారపరమైన సంప్రదింపులు అతిసులభ పద్ధతులు —

ప్రాంతీయ కార్యాలయం,

ట్రాంబే యూనిట్, ది ఫెర్టిలైజర్ కార్పొరేషన్ ఆఫ్ ఇండియా లిమిటెడ్,
5-10-173 పంజాగుట్ట రోడ్డు, హైదరాబాదు, ఫోను 37610.